

УТВЕРЖДЕНО
Решение
Осиповичского районного
исполнительного комитета
13.11.2023 № 48-19

СХЕМА
общащения с коммунальными отходами,
образующимися на территории города Осиповичи и
Осиповичского района

ОГЛАВЛЕНИЕ

ВВЕДЕНИЕ

РАЗДЕЛ I. ПОРЯДОК СБОРА И УДАЛЕНИЯ КОММУНАЛЬНЫХ
ОТХОДОВ

ГЛАВА 1. ХАРАКТЕРИСТИКА РАЙОНА

ГЛАВА 2. АНАЛИЗ ТЕКУЩЕЙ СИТУАЦИИ ПО ОБРАЩЕНИЮ С
КОММУНАЛЬНЫМИ ОТХОДАМИ НА ТЕРРИТОРИИ
ОСИПОВИЧСКОГО РАЙОНА

ГЛАВА 3. ПОРЯДОК СБОРА И УДАЛЕНИЯ КОММУНАЛЬНЫХ
ОТХОДОВ

ГЛАВА 4. ЗАГОТОВКА, СОРТИРОВКА И ИЗВЛЕЧЕНИЕ ВТОРИЧНЫХ
МАТЕРИАЛЬНЫХ РЕСУРСОВ

РАЗДЕЛ II. ПЕРСПЕКТИВА РАЗВИТИЯ СИСТЕМЫ СБОРА И
УДАЛЕНИЯ КОММУНАЛЬНЫХ ОТХОДОВ

ГЛАВА 5. ПЕРСПЕКТИВА РАЗВИТИЯ СБОРА И УДАЛЕНИЯ
КОММУНАЛЬНЫХ ОТХОДОВ. РЕАЛИЗАЦИЯ ВТОРОГО ЭТАПА
ПЕРСПЕКТИВНОЙ СХЕМЫ САНИТАРНОЙ ОЧИСТКИ Г. ОСИПОВИЧИ
И ОСИПОВИЧСКОГО РАЙОНА

ГЛАВА 6. РАСЧЕТ КОЛИЧЕСТВА И СТОИМОСТИ ОБОРУДОВАНИЯ
ДЛЯ РЕАЛИЗАЦИИ МЕРОПРИЯТИЙ ВТОРОГО ЭТАПА
ПЕРСПЕКТИВНОЙ СХЕМЫ САНИТАРНОЙ ОЧИСТКИ Г.ОСИПОВИЧИ

РАЗДЕЛ III. ИНФОРМИРОВАНИЕ ПОТРЕБИТЕЛЕЙ ОБ ОБРАЩЕНИИ
С КОММУНАЛЬНЫМИ ОТХОДАМИ

Приложение 1

Приложение 2

Приложение 3

Приложение 4

Приложение 5

ВВЕДЕНИЕ

Настоящая схема по обращению с твердыми коммунальными отходами (далее – ТКО) и вторичными материальными ресурсами (далее – ВМР) Осиповичского района (далее – район), разработана в соответствии с Инструкцией о составе, порядке разработки, согласования и утверждения схем обращения с коммунальными отходами, утвержденной постановлением Министерства жилищно-коммунального хозяйства от 7 декабря 2018 г. № 9, и направлена на создание и функционирование в г. Осиповичи и районе современной комплексной системы обращения с ТКО включая отдельный сбор, сортировку, захоронение ТКО и заготовку ВМР.

Настоящая схема по обращению с ТКО определяет практические методы и способы сбора ТКО и заготовки вторичного сырья, ориентированные, прежде всего, на 100-процентный охват населения сбором ТКО и развитие отдельного сбора ВМР. Схема по обращению с ТКО построена на анализе и экспертной оценке фактической ситуации с ТКО (статистических данных, эффективности организационно-правового механизма управления, а также оценке эффективности применяемого технологического оборудования (контейнеры, сортировочные линии, транспорт для вывоза ТКО и ВМР)).

Схема по обращению с ТКО разработана на основании действующего законодательства и в соответствии с Государственной программой «Комфортное жилье и благоприятная среда» на 2021–2025 годы (далее – Государственная программа), утвержденной постановлением Совета Министров Республики Беларусь от 28 января 2021 г. № 50, и с основными направлениями, определенными Национальной стратегией по обращению с твердыми коммунальными отходами и вторичными материальными ресурсами в Республике Беларусь, утвержденной постановлением Совета Министров Республики Беларусь от 28 июля 2017 г. № 567.

Схема по обращению с ТКО включает в себя перечень основных подходов и требований к развитию системы сбора коммунальных отходов в регионах и разработке перспективных схем обращения с коммунальными отходами (приложение к протоколу заседания научно-технического совета Министерства жилищно-коммунального хозяйства от 11 сентября 2018 г. № 1).

РАЗДЕЛ I. ПОРЯДОК СБОРА И УДАЛЕНИЯ КОММУНАЛЬНЫХ ОТХОДОВ

ГЛАВА 1. ХАРАКТЕРИСТИКА РАЙОНА

Район расположен в 100 км от г. Минска. Площадь района составляет 194721 га.

В административном отношении район разделен на 11 сельских Советов. Административный центр – г. Осиповичи. Всего на территории района находится 156 населенных пунктов, из них 17 агрогородков, в 5 населенных пунктах отсутствуют проживающие.

В административном отношении район разделен на 11 сельских Советов. Административный центр – г. Осиповичи. Всего на территории района находится 156 населенных пунктов, из них 17 агрогородков, в 5 населенных пунктах отсутствуют проживающие. В районе на 01.01.2023 проживает 43849 человек, из них: городское население – 31791 человек, сельское – 12058. В г. Осиповичи проживет 29329 человек, р.п. Елизово – 2024 человека, р.п. Татарка – 438 человек.

На территории района функционируют 115 промышленных предприятий, 17 садоводческих товариществ, 14 гаражных кооперативов.

Объем обращения с твердыми коммунальными отходами от населения составил 110,318 тыс. м³, от юридических лиц – 10,275 тыс. м³.

ГЛАВА 2. АНАЛИЗ ТЕКУЩЕЙ СИТУАЦИИ ПО ОБРАЩЕНИЮ С КОММУНАЛЬНЫМИ ОТХОДАМИ НА ТЕРРИТОРИИ ОСИПОВИЧСКОГО РАЙОНА

Предприятием, оказывающим услуги по удалению, захоронению, сортировке коммунальных отходов, образующихся в районе, является Осиповичское унитарное коммунальное предприятие жилищно-коммунального хозяйства (далее – Осиповичское УКП ЖКХ).

Для перевозки коммунальных отходов, вторичного сырья, отходов товаров и упаковки предприятием используется специализированный транспорт:

№ п/п	Наименование
1	Мусоровоз с боковой загрузкой МБ –15 АІ 42-63-6 (автомобиль МАЗ 53337 А2 № ТА7804)
2	Автомобиль МАЗ – 5904С2-012 гос. № АК 1422-6 (мусоровоз)
3	Автомобиль МАЗ – 5902А2-390 (мусоровоз с боковой загрузкой) АВ 2443-6

4	Автомобиль МАЗ – 5915А2 комплектация 490 № АІ 3843-6
5	Мусоровоз с боковой загрузкой КО-440-8 на шасси МАЗ 5337 АЕ 40-32-6
6	МАЗ 4901Р2-320 гос. № АІ 6474-6 (мусоровоз)
7	Автомобиль МАЗ – 5904С2-012 гос. № АК 1421-6 (мусоровоз)
8	Автомобиль МАЗ – 5340С2-5904С2-010 № АІ 7846-6 (мусоровоз)
9	Автомобиль МАЗ 5340С2-5904С2-010 № АІ 7847-6 (мусоровоз)
10	Автомашина ЗИЛ-431810 АІ-6 2701
11	Трактор МТЗ-80 гос. № ТВ-6 55-59
12	Трактор Беларус МТЗ-82.1 ТА 5566
13	Бульдозер ДЗ-162-1 № ТВ-6 58-31 на базе трактора ДТ-75МЛ

На балансе предприятия имеется следующее оборудование:

2 погрузчика:

№ п/п	Марка транспортного средства	Дата ввода в эксплуатацию	Технические характеристики, в том числе тип погрузчика	Грузоподъемность, м ³ по объему ковша	Виды отгружаемого погрузчиком вторичного сырья	Степень износа, %
1	SL30W ТВ – 6-5561	03.2016	фронтальный	2	Макулатура, ПЭТ-отходы, стеклоотходы	100
2	ТО – 332В	04.2005	фронтальный	2,2	Макулатура, ПЭТ-отходы, стеклоотходы	100

2 пресса:

№ п/п	Марка	Дата ввода в эксплуатацию	Среднесуточная производительность	Виды отходов, которые прессует	Размер формируемой кипы	Степень износа, %
1	МГП-2У	апрель 2005 года	0,25 т/день	отходы ПЭТ и отходы бумаги и картона	80х80х60, масса кипы макулатуры – 60 кг, ПЭТ-бутылки – 23 кг	99,45
2	УЖИ М 540	июнь 2014 года	2 тонны в смену (в зависимости от вида отходов)	макулатуры, картонных коробок, ПЭТ-бутылок, отходов текстильного производства, пленки, пла-	80х60х90, масса кипы макулатуры – 70 кг, ПЭТ-бутылки – 27 кг	22,62

				стика		
--	--	--	--	-------	--	--

Погрузчики используются для подвоза и загрузки отдельно собранной ПЭТ-бутылки в бункер при прессовании, для погрузки стекла в кузов автомобиля перед отправкой на перерабатывающее предприятие, а также на других видах работ в хозяйственной деятельности предприятия.

Отходы состоят из нескольких компонентов. Изучение бытового мусора позволило выделить пять основных компонентов. Усредненное соотношение фракций в мусорных баках в процентах:

продукты питания – 20-50% (включают выброшенную еду из жилых помещений, предприятий общественного питания, дошкольных, школьных образовательных учреждений, торговых центров);

бумага, картон, подлежащие переработке – 9-26% (выбрасываются офисными организациями, центрами, административными зданиями);

полимеры – 10-25% (преобладают пластиковые бутылки, полиэтиленовые пакеты, пластмассовые емкости, элементы бытовых электроприборов);

стеклотара, стеклобой – 5-20%;

металлолом – 2-6%.

Количество работников Осиповичского УКП ЖКХ, занятых в сборе коммунальных отходов, составляет 42 человека, перевозке коммунальных отходов – 23 человека, сортировке – 8 человек, захоронении – 2 человека.

Для накопления отходов на территории города и района (в районе многоквартирного жилищного фонда) имеется 110 контейнерных площадок, используется 319 контейнеров для сбора смешанных коммунальных отходов (в том числе объемом 0,75 м³ – 307 штук, 1,1 м³ – 1 штука, крыниц – 11 штук). Для отдельного сбора ВМР имеется 298 контейнеров, в том числе установлено 212 евро-контейнеров объемом 1,1 м³, 86 штук – 0,75 м³.

В районе частной жилой застройки г. Осиповичи, р.п. Елизово, р.п. Татарка закуплено 11670 контейнеров объемом 0,12 м³ (5835 единиц для сбора смешанных ВМР, 5835 единиц для сбора ТКО) по два в каждое домовладение. В г. Осиповичи переданы домовладельцам 9750 контейнеров (4875 единиц для сбора смешанных ВМР, 4875 единиц для сбора смешанных ТКО), в р.п. Татарка – 396 контейнеров (198 единиц для сбора смешанных ВМР, 198 единиц для сбора смешанных ТКО), в р.п. Елизово – 1524 контейнера (762 единицы для сбора смешанных ВМР, 762 единицы для сбора смешанных ТКО).

В районе имеется городской полигон, расположенный на расстоянии 0,3 км от автомобильной дороги М-5/Е271 Минск-Гомель (приложение 1).

Городской полигон ТКО эксплуатировался с 2004 года и полностью исчерпал свою проектную мощность (проектный срок эксплуатации –

8 лет 7 месяцев), проектная вместимость – 56 тысяч тонн. За период эксплуатации на городском полигоне захоронено 303 тысячи тонн отходов, что составляет 540% от проектной мощности.

В 2020 году проведена реконструкция городского полигона ТКО путем устройства дополнительной карты, которая введена в эксплуатацию 19.02.2021. Проектный срок эксплуатации введенной карты – 4 года, проектная мощность – 86 тысяч тонн. Старая карта городского полигона подлежит рекультивации, по состоянию на 25.03.2021 выведена из эксплуатации.

С апреля 2021 года на территории, расположенной вблизи городского полигона ТКО, действует площадка для компостирования органической части ТКО.

В соответствии с пунктом 16 Республиканской программы мероприятий по проведению в Республике Беларусь 2018–2020 годов под знаком Года малой родины, утвержденной постановлением Совета Министров Республики Беларусь от 18 июля 2018 г. № 547, в рамках наведения образцового порядка на земле и благоустройства населенных пунктов были предусмотрены мероприятия по рекультивации мини-полигонов, учитывая, что содержание мини-полигонов в надлежащем порядке требовало значительных финансовых затрат и было экономически нецелесообразно, а также эксплуатация мини-полигонов осуществлялась более 10 лет и все они исчерпали свою проектную мощность, Осиповичским районным исполнительным комитетом было принято решение о закрытии мини-полигонов и их последующей рекультивации (решение от 29 декабря 2018 г. № 30-3). По состоянию на 01.06.2022 все мини-полигоны рекультивированы.

В связи с закрытием мини-полигонов были внесены изменения в схему обращения с коммунальными отходами, согласно которой вывоз всех ТКО после сбора от граждан и юридических лиц производится на городской полигон ТКО.

ГЛАВА 3. ПОРЯДОК СБОРА И УДАЛЕНИЯ КОММУНАЛЬНЫХ ОТХОДОВ

В г. Осиповичи многоэтажная застройка составляет 30% от территории города, в таких домах проживает 21,2 тысячи человек. Остальная часть города представлена домовладениями частной жилой застройки, в которой проживает 8,8 тысячи человек.

В частном жилом секторе г. Осиповичи и в сельских населенных пунктах преимущественно реализован планомерно-регулярный способ вывоза коммунальных отходов. Сбор от домовладений ТКО осуществляется

четыре раза в месяц согласно схеме обращения с коммунальными отходами на городской полигон ТКО (приложение 2). Удаление отходов осуществляется в соответствии с договорами, заключаемыми с владельцами домовладений.

В районах многоэтажной жилой застройки города и сельских населенных пунктах (р.п. Елизово, р.п. Татарка, аг. Лапичи, д. Цель, пос. Сосновый, аг. Вязье, аг. Жорновка, аг. Ясень, в/г Верейцы, аг. Корытное) имеются контейнерные площадки и установлены контейнеры для накопления смешанных коммунальных отходов. Вывоз коммунальных отходов с контейнерных площадок осуществляется специализированным транспортом Осиповичского УКП ЖКХ по графику (приложение 3).

Сбор крупногабаритных отходов осуществляется по заявительному принципу специализированным транспортом Осиповичского УКП ЖКХ. На базе Осиповичского УКП ЖКХ имеется площадка для сбора крупногабаритных отходов (г. Осиповичи, ул. Чапаева, 27).

В районах многоэтажной жилой застройки города и сельских населенных пунктов (р.п. Елизово, р.п. Татарка, аг. Лапичи, д. Цель, пос. Сосновый, в/г Верейцы, аг. Корытное, аг. Дараганово) установлены контейнеры для раздельного сбора ВМР.

Вывоз ТКО с территорий гражданских кладбищ и гаражных кооперативов, расположенных на территории района, осуществляется один раз в месяц и по предварительным заявкам председателей сельсоветов и гаражных кооперативов (приложение 2).

Сбор ТКО от садоводческих товариществ и дачных кооперативов осуществляется два раза в месяц и по предварительным заявкам председателей садоводческих кооперативов (приложение 2).

От учреждений дошкольного, школьного, дополнительного образования вывоз ТКО осуществляется согласно заключенным договорам по заявительному принципу.

На территории городского полигона установлена линия сортировки ТКО мощностью 5,0 тысяч тонн в год. Оборудование линии предназначено для сортировки отходов на отдельные группы: бумага, металл, стекло, текстиль, полимерные отходы. Собранные отходы потребления поступают на линию для сортировки согласно установленной проектной мощности линии для извлечения ВМР. Отходы, собранные из контейнеров для раздельного сбора коммунальных отходов, поступают для прессовки и тюкования ВМР на станцию досортировки коммунальных отходов, расположенную в д. Замошье Осиповичского УКП ЖКХ.

За 2021 год на линию сортировки поступило 4484,588 тонны отходов (4277,586 тонны – смешанные отходы, 207,002 тонны – раздельно

собранные отходы), из которых было извлечено 902,823 тонны вторичных материальных ресурсов (93,273 тонны – макулатуры, 139,174 тонны – стекла, 28,328 тонны – ПЭТ-бутылок, 10,745 тонны – пластика, 33,518 тонны – шин, 597,694 тонны – прочих отходов, поступающих на линию сортировки).

За 2022 год на линию сортировки поступило 3073,852 тонны отходов (2961,716 тонны – смешанные отходы, 112,136 тонны – отдельно собранные отходы), из которых было извлечено 734,501 тонны вторичных материальных ресурсов (48,595 тонны – макулатуры, 148,462 тонны – стекла, 39,430 тонны – ПЭТ-бутылок, 16,945 тонны – пластика, 32,199 тонны – шин, 448,870 тонны – прочих отходов, поступающих на линию сортировки).

Объектов по обезвреживанию и использованию коммунальных отходов в районе не имеется.

Согласно ТКП 17.11-08-2020 (33040/33140) «Охрана окружающей среды и природопользование. Отходы. Правила обращения с коммунальными отходами» специальной системе сбора подлежат следующие коммунальные отходы потребления: отходы металла, ртутьсодержащие отходы, отходы элементов питания (батарейки), отходы электрического и электронного оборудования, изношенные шины, отходы просроченных лекарственных средств, крупногабаритные отходы, строительные отходы, отходы растительности, пищевые отходы.

Заготовка вторичных материальных ресурсов Осиповичским УКП ЖКХ более подробно изложена в главе 4 настоящей схемы обращения с отходами.

Пищевые и растительные отходы с 01.05.2021 вывозятся по заявке собственников таких отходов, а также каждые 5-е понедельник, вторник, среду, четверг, пятницу месяца (при их наличии) согласно графика на площадку для компостирования, расположенную на территории городского полигона твердых коммунальных отходов. Органическая часть коммунальных отходов закладывается в бурты для созревания. Получаемый в результате компостирования коммунальных отходов компост в дальнейшем используется в качестве материала для изоляции слоев отходов при захоронении твердых коммунальных отходов, для отсыпки наружных откосов объектов захоронения коммунальных отходов, при рекультивации и благоустройстве территорий в соответствии с требованиями технических нормативных правовых актов.

Отходы растительности, образующиеся в многоквартирных и блокированных жилых домах, подлежат компостированию, хранению и использованию собственниками этих отходов или отдельному сбору с

передачей этих отходов на компостирование и (или) использование по заключенным договорам.

Отходы просроченных лекарственных средств подлежат сбору в аптеках, больницах, поликлиниках, амбулаториях и иных организациях, оказывающих населению медицинские услуги, путем установки специальных контейнеров для самостоятельного размещения там отходов физическими лицами или путем передачи отходов уполномоченному работнику таких организаций.

В учреждении здравоохранения «Осиповичская центральная районная больница» в приемном отделении установлен контейнер для сбора просроченных лекарственных средств.

Крупногабаритные отходы на территории района и г. Осиповичи подлежат сбору в заготовительном пункте, расположенном в г. Осиповичи, ул. Чапаева, 27, или по заявкам от собственников таких отходов или потребителей жилищно-коммунальных услуг.

Отходы от сезонной санитарной уборки (в том числе снег) размещаются на площадке временного хранения, расположенной на землях общего пользования за производственной базой № 4 Осиповичского УКП ЖКХ в г. Осиповичи.

В качестве изолирующего материала на полигоне ТКО могут использоваться строительные отходы мелких фракций. Данные отходы поступают на специальную карту объекта специализированным транспортом Осиповичского УКП ЖКХ и сторонних предприятий согласно договоров в установленном законодательством порядке.

Перечень строительных отходов, планируемых для использования на полигоне ТКО в качестве изолирующего материала:

Наименование отходов	Код отходов	Степень опасности, класс опасности отходов	Годовое количество используемых отходов, тонн/год
1	2	3	4
Шлак котельных	3130700	4	130,00
Асбоцементные обрезки	3141205	4	1100,00
Бой кирпича силикатного	3144206	4	13,00
Некондиционные бетонные конструкции и детали	3142705	неопасные	100,00
Смешанные отходы строительства	3991300	4	245,00
Кирпич керамический некондиционный	3140704	неопасные	80,00
Асфальтобетон от разборки асфальтовых покрытий	3141004	неопасные	60,00
Бой кирпича керамического	3140705	неопасные	120,00

Отходы бетона	3142701	неопасные	200,00
Бой железобетонных изделий	3142708	неопасные	100,00

Строительные отходы подлежат сбору на территории производственной базы Осиповичского УКП ЖКХ, расположенной в г. Осиповичи по ул. Чапаева, 27, в том числе по заявкам от собственников таких отходов или потребителей жилищно-коммунальных услуг.

На основании Указа Президента Республики Беларусь от 30 декабря 2022 г. № 461 «Об установлении тарифов для населения в сфере жилищно-коммунального хозяйства на 2023 год» тарифы на услугу по обращению с ТКО за 1 м³ составляют с 01.01.2023 для населения 11,6022 рубля.

Согласно решению Могилевского областного исполнительного комитета от 19 декабря 2022 г. № 61-32 «О регулировании тарифов на коммунальные услуги» тарифы на услугу по обращению с ТКО за 1 м³ составляют с 01.01.2023:

для бюджетных организаций, организаций системы Министерства жилищно-коммунального хозяйства, оказывающих услуги по обращению с твердыми коммунальными отходами населению, организаций, получающих субсидии из бюджета, работники которых приравнены по оплате труда к работникам бюджетных организаций, а также физических лиц (в том числе индивидуальных предпринимателей), эксплуатирующих нежилые помещения 13,97 рубля;

для прочих юридических лиц 15,13 рубля.

Наименование объектов захоронения коммунальных отходов и их месторасположение

№ п/п	Наименование	Месторасположение	Ф.И.О. ответственного	Контактный телефон	Примечание
1	Городской полигон ТКО	на расстоянии 0,3 км от автомобильной дороги М-5/Е271 Минск-Гомель	Воробей С.М.	+ 375445147261	–

Сведения о количестве и месторасположении мест временного хранения коммунальных отходов, количестве установленных в этих местах контейнеров для накопления коммунальных отходов, в том числе для их отдельного сбора

№ п/п	Месторасположение мест временного хранения коммунальных отходов	Установлено контейнеров, всего	Количество контейнеров для сбора ВМР		
			полимерные отходы ПЭТ	Стекло	Макулатура
Многоквартирный жилищный фонд г. Осиповичи					
ЖЭУ № 1					
1	г. Осиповичи, ул. Сумченко, 51А	8	1	1	1
2	г. Осиповичи, ул. Сумченко, 59	4	1	1	1
3	г. Осиповичи, ул. 60 лет Октября, 1	4	1	1	1
4	г. Осиповичи, ул. 60 лет Октября, 15	4	1	1	1
5	г. Осиповичи, ул. Сташкевича, 43	4	1	1	1
6	г. Осиповичи, ул. Сташкевича, 34	4	1	1	1
7	г. Осиповичи, ул. Сташкевича, 42	10	1	1	1
8	г. Осиповичи, ул. Лесная, 27	6	1	1	1
9	г. Осиповичи, ул. Лесная, 2	9	1	1	1
10	г. Осиповичи, ул. Лесная, 21	7	1	1	1
11	г. Осиповичи, ул. Лесная, 3	2	0	0	0
12	г. Осиповичи, ул. Ягодная, 59	1	0	0	0
13	г. Осиповичи, пос. Советский, 16А	7	1	1	1
14	г. Осиповичи, пос. Советский, 18	7	1	1	1
15	г. Осиповичи, пос. Советский, 17	3	0	0	0
16	г. Осиповичи, пос. Советский, 30	1	0	0	0
17	г. Осиповичи, пос. Советский (озеро)	1	0	0	0
18	г. Осиповичи, ул. Шамякина, 65А	5	1	1	1
19	г. Осиповичи ул. Сташкевича	3	0	0	0

	(спецшкола)				
20	г. Осиповичи, ул. 60 лет Октября, 9	4	1	1	1
21	г. Осиповичи, ул. Сумченко, 85	4	1	1	1
22	г. Осиповичи, ул. Сумченко, 86	8	1	1	1
23	г. Осиповичи, ул. 60 лет Октября, 13/2	3	1	1	1
24	г. Осиповичи, ул. Сташкевича, 39	10	1	1	1
25	г. Осиповичи, ул. Сташкевича, 46	3	1	1	1
26	г. Осиповичи, ул. Парковая, 1	15	1	1	1
27	г. Осиповичи, ул. Сумченко, 49	4	1	1	1
28	г. Осиповичи, ул. 60 лет Октября, 13	4	1	1	1
29	г. Осиповичи, ул. Парковая, 3	7	0	0	0
Итого		152	22	22	22
ЖЭУ № 2					
1	г. Осиповичи, ул. Потоцкого, 1Б	11	1	1	1
2	г. Осиповичи ул. Потоцкого 21	5	1	1	1
3	г. Осиповичи, ул. Чкалова, 1	7	1	1	1
4	г. Осиповичи, ул. Социалистическая, 26	10	1	1	1
5	г. Осиповичи, ул. Абросимова, 17	9	1	1	1
6	г. Осиповичи, ул. Береговая, 2А	7	1	1	1
7	г. Осиповичи, ул. Крыловича, 18	8	1	1	1
8	г. Осиповичи, ул. Вокзальная, 28	6	1	0	1
9	г. Осиповичи, ул. Коммунистическая, 2	3	0	0	0
10	г. Осиповичи, ул. Крыловича, 6	14	1	2	1
11	г. Осиповичи, ул. Крыловича, 12	8	1	1	1
12	г. Осиповичи,	3	0	0	0

	ул. Заслонова, 2				
13	г. Осиповичи, ул. Р.Крестьянская, 2	6	1	1	1
14	г. Осиповичи, ул. Р.Крестьянская, 4А	7	1	1	1
15	г. Осиповичи, ул. Р.Крестьянская, 3	7	1	1	1
16	г. Осиповичи, ул. Социалистическая, 31	10	1	1	1
17	г. Осиповичи, ул. Черняховского, 72	4	0	0	0
18	г. Осиповичи, ул. Короткая, 19	2	0	0	0
19	г. Осиповичи, ул. Интенациональная, 58	6	1	1	1
20	г. Осиповичи, ул. Интернациональная, 70	2	0	0	0
21	г. Осиповичи, ул. Майстренко, 27	2	0	0	0
22	г. Осиповичи, ул. Октябрьская, 54	2	0	0	0
23	г. Осиповичи, ул. Черняховского, 48	13	1	1	1
24	г. Осиповичи пер. Черняховского, 13	7	1	1	1
25	г. Осиповичи, ул. Вокзальная, 36 (ж/д баня)	2	0	0	0
26	г. Осиповичи, ул. Черняховского, 11	7	1	1	1
Итого		168	18	18	18
ЖЭУ № 3					
1	г. Осиповичи, ул. Каданчика, 2	9	1	1	1
2	г. Осиповичи, ул. Юбилейная, 12А	3	0	0	0
3	г. Осиповичи, ул. Первомайская, 10	3	0	0	0
4	г. Осиповичи, ул. Каданчика, 16	3	0	0	0
5	г. Осиповичи, ул. Сумченко, 46	2	0	0	0
6	г. Осиповичи, ул. Сумченко, 40	9	1	1	1
7	г. Осиповичи,	4	1	1	1

	ул. Сумченко, 47				
8	г. Осиповичи, ул. Дмитриева, 10	5	1	1	1
9	г. Осиповичи, ул. Сумченко, 34	4	1	1	1
10	г. Осиповичи, ул. Сташкевича, 24	8	1	1	1
11	г. Осиповичи, ул. Ленинская, 100	8	1	1	1
12	г. Осиповичи, ул. Риммы Кунько, 13	7	1	1	1
13	г. Осиповичи, ул. Кирова, 6	6	1	1	1
14	г. Осиповичи, ул. Дмитриева, 2	6	1	1	1
15	г. Осиповичи, ул. Дмитриева, 5А	3	0	0	0
16	г. Осиповичи, ул. Дмитриева, 21А	5	1	1	1
17	г. Осиповичи, ул. Королева, 68	7	1	1	1
18	г. Осиповичи, ул. Сумченко, 45	8	1	1	1
19	г. Осиповичи, ул. Гагарина, 37А	2	0	0	0
20	г. Осиповичи ул. Сумченко, 16	4	1	1	1
Итого		106	14	14	14
Многоквартирный жилищный фонд по району					
р.п. Елизово и аг. Красное					
1	р.п. Елизово ул. Калинина, 21	13	2	3	1
2	р.п. Елизово ул. Ленина, 33	8	2	1	1
3	р.п. Елизово ул. Ленина, 23	7	1	1	1
4	р.п. Елизово ул. Ленина, 13 (общ.)	1	0	0	0
5	р.п. Елизово ул. Ромашко, 103	7	1	3	0
7	р.п. Елизово ул. Ромашко, 105	8	1	1	1
8	р.п. Елизово ул. Ромашко, 97	8	1	2	2
9	р.п. Елизово	6	1	2	0

	ул. Станционная, 5				
10	аг. Красное ул. Центральная 1, 2	4	1	1	1
Итого		62	10	14	7
аг. Лапичи, в/г Лапичи					
1	ул. Газовиков, 8	12	1	1	1
2	ул. Газовиков, 11	9	1	1	1
3	ул. Армейская, 6	13	2	1	1
Итого		34	4	3	3
пос. Сосновый					
1	ул. Объездная	9	1	1	1
2	ул. Центральная, 9	5	1	1	1
Итого		14	2	2	2
в/г Цель					
1	ул. Восточная, 8	16	1	1	1
аг. Жорновка					
1	ул. Молодежная, 22	4	1	1	1
2	ул. Октябрьская, 9	5	1	1	1
Итого		9	2	2	2
р.п. Татарка					
1	ул. Заслонова, 2	3	0	0	1
2	ул. Заслонова, 1	5	1	1	1
3	ул. Промышленная, 37	2	0	0	0
4	ул. Промышленная, 45	2	0	0	0
5	ул. Ленинская, 21	1	0	0	0
6	ул. Октябрьская	3	0	0	0
7	ул. Комсомольская	1	0	0	0
Итого		17	1	1	2
аг. Корытное					
1	ул. Советская	2	1	0	0
Итого		2	1	0	0
аг. Вязье					
1	ул. Центральная, 3А	5	1	1	1
Итого		5	1	1	1

в/г Вереицы					
1	ул. Военный Городок	7	1	1	1
Итого		7	1	1	1
д. Большая Горожа					
1	ул. Арсенальная	3	0	0	0
Итого		3	0	0	0
д. Замошье					
1	д. Замошье	1	0	0	0
Итого		1	0	0	0
д. Вязовница					
1	ул. Революционная	4	0	0	0
Итого		4	0	0	0
аг. Липень					
1	ул. Р.Кунько	2	0	0	0
Итого		2	0	0	0
аг. Ясень					
1	ул. Школьная	5	1	1	1
Итого		5	1	1	1
ПЖСК					
1	ПЖСК-10 г. Осиповичи, ул. Сташкевича, 51	4	1	1	1
2	ПЖСК-8 г. Осиповичи, ул. Черняховского, 2А	4	1	1	1
3	ПЖСК «Артиллерист» г. Осиповичи, ул. 60 лет Октября, 13	3	1	1	1
4	ПЖСК «Октябрь 2010» г. Осиповичи, пер. Черняховского, 4А	4	1	1	1
5	ПЖСК «Строитель-2011 г. Осиповичи» ул. Черняховского, д. 64, корп. 1	3	1	0	1
6	ЖСК-1 ОКРЗ г. Осиповичи, ул. Королева, 41	3	1	0	1
7	ПЖСК «Уютный дом	6	1	1	1

	г. Осиповичи» г. Осиповичи, ул. Парковая, 1				
8	ТС «Железнодорожник-2009», г. Осиповичи, ул. Парковая, 3	11	1	1	1
9	ЖСК-3 «Железнодорожник» г. Осиповичи, ул. Сумченко, 86	8	1	1	1
10	ПЖСК-3 ОЗАА г. Осиповичи, ул. 60 лет Октября, д. 13, корп. 2	3	1	1	1
11	ПЖСК «Молодежь-97» г. Осиповичи, ул. Сумченко, 83 ПЖСК № 2 «ОЗАА» г. Осиповичи, ул. Сумченко, 85	4	1	1	1
12	ПЖСК «Медик-2010», г. Осиповичи, ул. Сташкевича, 46	4	1	1	1
13	ПЖСК №7, г. Осиповичи, ул. Сташкевича, 38	11	1	1	1
14	ПЖСК-13 г. Осиповичи, ул. Черняховского, 68	7	1	1	1
15	ПЖСК «101 км г. Осиповичи», г. Осиповичи, пер. Черняховского, 3А	3	1	0	1
16	ПЖСК «На Страже г. Осиповичи», г. Осиповичи, пер. Черняховского, 1	4	1	1	1
17	ПЖСК № 12, г. Осиповичи, ул. Черняховского, д. 64, корп. 2	3	1	0	1
18	ПЖСК «Перспектива», г. Осиповичи, ул. Черняховского, 58	3	1	0	1
19	ТС г. Осиповичи, ул. Крыловича, 26	3	0	0	0

Всего	91	18	13	18	
Частный сектор г. Осиповичи					
Всего	9750	–	–	смешанные ВМР	
				4875	
Многоквартирный жилищный фонд					
Город	426	54	54	54	
Район	251	22	27	18	
Всего	677	76	81	72	
ПЖСК					
Всего	91	18	13	18	
Объекты благоустройства					
Всего	22	5	5	5	
Сельские навеленные пункты					
Всего	1920	–	–	–	сме- шан- ные ВМР
					960
Гражданские кладбища					
город	29	5	0	0	
район	168	1	0	0	
Всего	197	6	0	0	
Гаражные кооперативы					
Всего	2	0	0	0	
Садоводческие товарищества					
Всего	28	1	1	1	
Всего по г. Осиповичи и району	контейнер ов всего	полимер- ные отходы	стекло	маку- латура	сме- шан- ные ВМР
	12687 (6550 – под ТКО)	106	100	96	5835
		6137			

Периодичность вывоза ВМР и ТКО мусоровозом

Наименование улицы, населенного	Периодичность и время вывоза ТКО	Периодичность и время вывоза ВМР в пункт до-	Наимено- вание объекта	Наименование организации, осуществляе-
---------------------------------------	--	--	------------------------------	--

пункта		сортировки,	захороне- ния ТКО	мой вывоз
1	2	3	4	5
1. График сбора ТКО и ВМР в многоквартирных жилых застройках г. Осиповичи				
ЖЭУ-1				
г. Осиповичи, ул. Сумченко, д. 49/51	Понедельник, среда, пятница еженедельно 8.00-17.00	Понедельник, еженедельно 8.00-17.00	полигон ТКО г. Осиповичи	Осиповичское УКП ЖКХ
г. Осиповичи, ул. Сумченко, 51А	Понедельник, среда, пятница еженедельно 8.00-17.00	Понедельник, еженедельно 8.00-17.00	полигон ТКО г. Осиповичи	Осиповичское УКП ЖКХ
г. Осиповичи, ул. Сумченко, 59	Понедельник, среда, пятница еженедельно 8.00-17.00	Понедельник, еженедельно 8.00-17.00	полигон ТКО г. Осиповичи	Осиповичское УКП ЖКХ
г. Осиповичи, ул. Сумченко, 65	Понедельник, среда, пятница еженедельно 8.00-17.00	Понедельник, еженедельно 8.00-17.00	полигон ТКО г. Осиповичи	Осиповичское УКП ЖКХ
г. Осиповичи, ул. Сумченко, ул. 60 лет Октября, 9, ул. Сумченко, 79	Понедельник, среда, пятница еженедельно 8.00-17.00	Понедельник, еженедельно 8.00-17.00	полигон ТКО г. Осиповичи	Осиповичское УКП ЖКХ
г. Осиповичи, ул. 60 лет Октября, 1	Понедельник, среда, пятница еженедельно 8.00-17.00	Понедельник, еженедельно 8.00-17.00	полигон ТКО г. Осиповичи	Осиповичское УКП ЖКХ
г. Осиповичи, ул. 60 лет Октября, 15А	Понедельник, среда, пятница еженедельно 8.00-17.00	Понедельник, еженедельно 8.00-17.00	полигон ТКО г. Осиповичи	Осиповичское УКП ЖКХ
г. Осиповичи, ул. Сташкевича, 43	Понедельник, среда, пятница еженедельно 8.00-17.00	Понедельник, еженедельно 8.00-17.00	полигон ТКО г. Осиповичи	Осиповичское УКП ЖКХ
г. Осиповичи, ул. Сташкевича, 34	Понедельник, среда, пятница еженедельно 8.00-17.00	Понедельник, еженедельно 8.00-17.00	полигон ТКО г. Осиповичи	Осиповичское УКП ЖКХ
г. Осиповичи, ул. Сташкевича, 41	Понедельник, среда, пятница еженедельно 8.00-17.00	Вторник, еженедельно 8.00-17.00	полигон ТКО г. Осиповичи	Осиповичское УКП ЖКХ

г. Осиповичи, ул. Лесная, 27	Понедельник, среда, пятница еженедельно 8.00-17.00	Вторник, еженедельно 8.00-17.00	полигон ТКО г. Осиповичи	Осиповичское УКП ЖКХ
г. Осиповичи, ул. Лесная, 2	Понедельник, среда, пятница еженедельно 8.00-17.00	Вторник, еженедельно 8.00-17.00	полигон ТКО г. Осиповичи	Осиповичское УКП ЖКХ
г. Осиповичи, ул. Лесная, 21	Понедельник, среда, пятница еженедельно 8.00-17.00	Вторник, еженедельно 8.00-17.00	полигон ТКО г. Осиповичи	Осиповичское УКП ЖКХ
г. Осиповичи, ул. Лесная, 3	Понедельник, среда, пятница еженедельно 8.00-17.00	Вторник, еженедельно 8.00-17.00	полигон ТКО г. Осиповичи	Осиповичское УКП ЖКХ
г. Осиповичи, ул. Ягодная, 59	Понедельник, среда, пятница еженедельно 8.00-17.00	Вторник, еженедельно 8.00-17.00	полигон ТКО г. Осиповичи	Осиповичское УКП ЖКХ
г. Осиповичи, пос. Советский, 16А	Понедельник, среда, пятница еженедельно 8.00-17.00	Вторник, еженедельно 8.00-17.00	полигон ТКО г. Осиповичи	Осиповичское УКП ЖКХ
г. Осиповичи, пос. Советский, 18	Понедельник, среда, пятница еженедельно 8.00-17.00	Вторник, еженедельно 8.00-17.00	полигон ТКО г. Осиповичи	Осиповичское УКП ЖКХ
г. Осиповичи, пос. Советский, 17	Понедельник, среда, пятница еженедельно 8.00-17.00	Вторник, еженедельно 8.00-17.00	полигон ТКО г. Осиповичи	Осиповичское УКП ЖКХ
г. Осиповичи, пос. Советский, 30	Понедельник, среда, пятница еженедельно 8.00-17.00	–	полигон ТКО г. Осиповичи	Осиповичское УКП ЖКХ
г. Осиповичи, пос. Советский (озеро)	Понедельник, среда, пятница еженедельно 8.00-17.00	–	полигон ТКО г. Осиповичи	Осиповичское УКП ЖКХ
г. Осиповичи, ул. Шамякина, 65А	Понедельник, среда, пятница еженедельно 8.00-17.00	Среда, еженедельно 8.00-17.00	полигон ТКО г. Осиповичи	Осиповичское УКП ЖКХ
ЖЭУ-2				
г. Осиповичи, ул. Потоцкого, 1Б	Понедельник, среда, пятница	Среда, еженедельно	полигон ТКО г. Осиповичи	Осиповичское УКП ЖКХ

	еженедельно 8.00-17.00	8.00-17.00		
г. Осиповичи ул. Потоцкого, 21	Понедельник, среда, пятница еженедельно 8.00-17.00	Среда, еженедельно 8.00-17.00	полигон ТКО г. Осиповичи	Осиповичское УКП ЖКХ
г. Осиповичи, ул. Чкалова, 1	Понедельник, среда, пятница еженедельно 8.00-17.00	Среда, еженедельно 8.00-17.00	полигон ТКО г. Осиповичи	Осиповичское УКП ЖКХ
г. Осиповичи, ул. Социалистиче- ская, 26	Понедельник, среда, пятница еженедельно 8.00-17.00	Среда, еженедельно 8.00-17.00	полигон ТКО г. Осиповичи	Осиповичское УКП ЖКХ
г. Осиповичи, ул. Абросимова, 17	Понедельник, среда, пятница еженедельно 8.00-17.00	Среда, еженедельно 8.00-17.00	полигон ТКО г. Осиповичи	Осиповичское УКП ЖКХ
г. Осиповичи, ул. Береговая, 2А	Понедельник, среда, пятница еженедельно 8.00-17.00	–	полигон ТКО г. Осиповичи	Осиповичское УКП ЖКХ
г. Осиповичи, ул. Крыловича, 18	Понедельник, среда, пятница еженедельно 8.00-17.00	–	полигон ТКО г. Осиповичи	Осиповичское УКП ЖКХ
г. Осиповичи, ул. Ватутина, 6	Понедельник, среда, пятница еженедельно 8.00-17.00	–	полигон ТКО г. Осиповичи	Осиповичское УКП ЖКХ
г. Осиповичи, ул. Вокзальная, 28	Понедельник, среда, пятница еженедельно 8.00-17.00	Среда, еженедельно 8.00-17.00	полигон ТКО г. Осиповичи	Осиповичское УКП ЖКХ
г. Осиповичи, ул. Черняховско- го, 72	Понедельник, среда, пятница еженедельно 8.00-17.00	–	полигон ТКО г. Осиповичи	Осиповичское УКП ЖКХ
г. Осиповичи, ул. Коммунисти- ческая, 2	Понедельник, среда, пятница еженедельно 8.00-17.00	–	полигон ТКО г. Осиповичи	Осиповичское УКП ЖКХ
г. Осиповичи, ул. Крыловича, 6	Понедельник, среда, пятница еженедельно 8.00-17.00	Среда, еженедельно 8.00-17.00	полигон ТКО г. Осиповичи	Осиповичское УКП ЖКХ
г. Осиповичи,	Понедельник, среда,	–	полигон ТКО	Осиповичское

ул. Крыловича, 12	пятница еженедельно 8.00-17.00		г. Осиповичи	УКП ЖКХ
г. Осиповичи, ул. Заслонова, 2	Понедельник, среда, пятница еженедельно 8.00-17.00	–	полигон ТКО г. Осиповичи	Осиповичское УКП ЖКХ
г. Осиповичи, ул. Р.Крестьян- ская, 2	Понедельник, среда, пятница еженедельно 8.00-17.00	Четверг, еженедельно 8.00-17.00	полигон ТКО г. Осиповичи	Осиповичское УКП ЖКХ
г. Осиповичи, ул. Р.Крестьян- ская, 4А	Понедельник, среда, пятница еженедельно 8.00-17.00	Четверг, еженедельно 8.00-17.00	полигон ТКО г. Осиповичи	Осиповичское УКП ЖКХ
г. Осиповичи, ул. Р.Крестьян- ская, 3	Понедельник, среда, пятница еженедельно 8.00-17.00	Четверг, еженедельно 8.00-17.00	полигон ТКО г. Осиповичи	Осиповичское УКП ЖКХ
г. Осиповичи, ул. Социалистиче- ская, 31	Понедельник, среда, пятница еженедельно 8.00-17.00	Четверг, еженедельно 8.00-17.00	полигон ТКО г. Осиповичи	Осиповичское УКП ЖКХ
г. Осиповичи, ул. Социалистиче- ская, 22	Понедельник, среда, пятница еженедельно 8.00-17.00	Четверг, еженедельно 8.00-17.00	полигон ТКО г. Осиповичи	Осиповичское УКП ЖКХ
г. Осиповичи, ул. Черняховского, 31	Понедельник, среда, пятница еженедельно 8.00-17.00	Четверг, еженедельно 8.00-17.00	полигон ТКО г. Осиповичи	Осиповичское УКП ЖКХ
г. Осиповичи, ул. Черняховского, 66	Понедельник, среда, пятница еженедельно 8.00-17.00	Четверг, еженедельно 8.00-17.00	полигон ТКО г. Осиповичи	Осиповичское УКП ЖКХ
Нет г. Осиповичи, ул. Черняховского, 13 и Черняховского, 11				
г. Осиповичи, въезд Осипенко, 4	Понедельник, среда, пятница еженедельно 8.00-17.00	–	полигон ТКО г. Осиповичи	Осиповичское УКП ЖКХ
г. Осиповичи, ул. Короткая, 19	Понедельник, среда, пятница	Четверг, еженедельно	полигон ТКО г. Осиповичи	Осиповичское УКП ЖКХ

	еженедельно 8.00-17.00	8.00-17.00		
г. Осиповичи, ул. Интернациональная, 17	Понедельник, среда, пятница еженедельно 8.00-17.00	–	полигон ТКО г. Осиповичи	Осиповичское УКП ЖКХ
г. Осиповичи, ул. Интернациональная, 55	Понедельник, среда, пятница еженедельно 8.00-17.00	–	полигон ТКО г. Осиповичи	Осиповичское УКП ЖКХ
г. Осиповичи, ул. Интенациональная, 58	Понедельник, среда, пятница еженедельно 8.00-17.00	–	полигон ТКО г. Осиповичи	Осиповичское УКП ЖКХ
г. Осиповичи, ул. Интернациональная, 70	Понедельник, среда, пятница еженедельно 8.00-17.00	–	полигон ТКО г. Осиповичи	Осиповичское УКП ЖКХ
г. Осиповичи, ул. Коммунистическая, 38	Понедельник, среда, пятница еженедельно 8.00-17.00	–	полигон ТКО г. Осиповичи	Осиповичское УКП ЖКХ
г. Осиповичи, ул. Майстренко, 36	Понедельник, среда, пятница еженедельно 8.00-17.00	–	полигон ТКО г. Осиповичи	Осиповичское УКП ЖКХ
г. Осиповичи, ул. Мира, 6	Понедельник, среда, пятница еженедельно 8.00-17.00	–	полигон ТКО г. Осиповичи	Осиповичское УКП ЖКХ
г. Осиповичи, ул. Октябрьская, 54	Понедельник, среда, пятница еженедельно 8.00-17.00	–	полигон ТКО г. Осиповичи	Осиповичское УКП ЖКХ
г. Осиповичи, ул. Коммунистическая, 31	Понедельник, среда, пятница еженедельно 8.00-17.00	–	полигон ТКО г. Осиповичи	Осиповичское УКП ЖКХ
г. Осиповичи, ул. Черняховского, 48	Понедельник, среда, пятница еженедельно 8.00-17.00	Пятница, еженедельно 8.00-17.00	полигон ТКО г. Осиповичи	Осиповичское УКП ЖКХ
г. Осиповичи пер. Черняховского, 13	Понедельник, среда, пятница еженедельно 8.00-17.00	Пятница, еженедельно 8.00-17.00	полигон ТКО г. Осиповичи	Осиповичское УКП ЖКХ

г.Осиповичи, ул. Вокзальная, 36 (ж/д баня)	Понедельник, среда, пятница еженедельно 8.00-17.00	–	полигон ТКО г. Осиповичи	Осиповичское УКП ЖКХ
ЖЭУ-3				
г. Осиповичи, ул. Каданчика, 2	Понедельник, среда, пятница еженедельно 8.00-17.00	Пятница, еженедельно 8.00-17.00	полигон ТКО г. Осиповичи	Осиповичское УКП ЖКХ
г. Осиповичи, ул. Юбилейная, 12А	Понедельник, среда, пятница еженедельно 8.00-17.00	Пятница, еженедельно 8.00-17.00	полигон ТКО г. Осиповичи	Осиповичское УКП ЖКХ
г. Осиповичи, ул. Первомайская, 10	Понедельник, среда, пятница еженедельно 8.00-17.00	Пятница, еженедельно 8.00-17.00	полигон ТКО г. Осиповичи	Осиповичское УКП ЖКХ
г. Осиповичи, ул. Каданчика, 16	Понедельник, среда, пятница еженедельно 8.00-17.00	Пятница, еженедельно 8.00-17.00	полигон ТКО г. Осиповичи	Осиповичское УКП ЖКХ
г. Осиповичи, ул. Сумченко, 46	Понедельник, среда, пятница еженедельно 8.00-17.00	–	полигон ТКО г. Осиповичи	Осиповичское УКП ЖКХ
г. Осиповичи, ул. Сумченко, 40	Понедельник, среда, пятница еженедельно 8.00-17.00	Пятница, еженедельно 8.00-17.00	полигон ТКО г. Осиповичи	Осиповичское УКП ЖКХ
г. Осиповичи, ул. Сумченко, 47	Понедельник, среда, пятница еженедельно 8.00-17.00	Пятница, еженедельно 8.00-17.00	полигон ТКО г. Осиповичи	Осиповичское УКП ЖКХ
г. Осиповичи, ул. Дмитриева, 10	Понедельник, среда, пятница еженедельно 8.00-17.00	Пятница, еженедельно 8.00-17.00	полигон ТКО г. Осиповичи	Осиповичское УКП ЖКХ
г. Осиповичи, ул. Сумченко, 34	Понедельник, среда, пятница еженедельно 8.00-17.00	Пятница, еженедельно 8.00-17.00	полигон ТКО г. Осиповичи	Осиповичское УКП ЖКХ
г. Осиповичи, ул. Сташкевича, 24	Понедельник, среда, пятница еженедельно 8.00-17.00	Пятница, еженедельно 8.00-17.00	полигон ТКО г.Осиповичи	Осиповичское УКП ЖКХ
г. Осиповичи,	Понедельник, среда,	Пятница,	полигон ТКО	Осиповичское

ул. Юбилейная, 2В	пятница еженедельно 8.00-17.00	еженедельно 8.00-17.00	г. Осиповичи	УКП ЖКХ
г. Осиповичи, ул. Ленинская, 100	Понедельник, среда, пятница еженедельно 8.00-17.00	Пятница, еженедельно 8.00-17.00	полигон ТКО г. Осиповичи	Осиповичское УКП ЖКХ
г. Осиповичи, ул. Р. Кунько, 13	Понедельник, среда, пятница еженедельно 8.00-17.00	Пятница, еженедельно 8.00-17.00	полигон ТКО г. Осиповичи	Осиповичское УКП ЖКХ
г. Осиповичи, ул. Кирова, 6	Понедельник, среда, пятница еженедельно 8.00-17.00	Пятница, еженедельно 8.00-17.00	полигон ТКО г. Осиповичи	Осиповичское УКП ЖКХ
г. Осиповичи, ул. Дмитриева, 2	Понедельник, среда, пятница еженедельно 8.00-17.00	Пятница, еженедельно 8.00-17.00	полигон ТКО г. Осиповичи	Осиповичское УКП ЖКХ
г. Осиповичи, ул. Дмитриева, 5А	Понедельник, среда, пятница еженедельно 8.00-17.00	Пятница, еженедельно 8.00-17.00	полигон ТКО г. Осиповичи	Осиповичское УКП ЖКХ
г. Осиповичи, ул. Дмитриева, 21А	Понедельник, среда, пятница еженедельно 8.00-17.00	Пятница, еженедельно 8.00-17.00	полигон ТКО г. Осиповичи	Осиповичское УКП ЖКХ
г. Осиповичи, ул. Королева, 68	Понедельник, среда, пятница еженедельно 8.00-17.00	Пятница, еженедельно 8.00-17.00	полигон ТКО г. Осиповичи	Осиповичское УКП ЖКХ
г. Осиповичи, ул. Сумченко, 45	Понедельник, среда, пятница еженедельно 8.00-17.00	Пятница, еженедельно 8.00-17.00	полигон ТКО г. Осиповичи	Осиповичское УКП ЖКХ
г. Осиповичи, ул. Гагарина, 37А	Понедельник, среда, пятница еженедельно 8.00-17.00	–	полигон ТКО г. Осиповичи	Осиповичское УКП ЖКХ
г. Осиповичи ул. Сумченко, 16	Понедельник, среда, пятница еженедельно 8.00-17.00	Пятница, еженедельно 8.00-17.00	полигон ТКО г. Осиповичи	Осиповичское УКП ЖКХ
ЖСК, ПЖСК г.Осиповичи				
ПЖСК-10 г. Осиповичи, ул. Сташкевича,	Четверг еженедельно 8.00-17.00 и (или) по заявке	Понедельник, еженедельно 8.00-17.00	полигон ТКО г. Осиповичи	Осиповичское УКП ЖКХ

51				
ПЖСК-8 г. Осиповичи, ул. Черняховского, 2А	Вторник еженедельно 8.00-17.00 и (или) по заявке	Среда, еженедельно 8.00-17.00	полигон ТКО г. Осиповичи	Осиповичское УКП ЖКХ
ПЖСК «Артил- лерист» г. Осиповичи, ул. 60 лет Октября, 13	Понедельник, среда, пятница еженедельно 8.00-17.00 и (или) по заявке	Понедельник, еженедельно 8.00-17.00	полигон ТКО г. Осиповичи	Осиповичское УКП ЖКХ
ПЖСК «Октябрь 2010» г. Осиповичи, пер. Черняхов- ского, 4А	Вторник, пятница еженедельно 8.00-17.00 и (или) по заявке	Среда, еженедельно 8.00-17.00	полигон ТКО г. Осиповичи	Осиповичское УКП ЖКХ
ПЖСК «Строи- тель-2011 г. Осиповичи» ул. Черняховского д. 64, корп. 1	Четверг еженедельно 8.00-17.00 и (или) по заявке	Среда, еженедельно 8.00-17.00	полигон ТКО г. Осиповичи	Осиповичское УКП ЖКХ
ЖСК-1 ОКРЗ г. Осиповичи, ул. Королева, 41	Понедельник, среда, пятница еженедельно 8.00-17.00 и (или) по заявке	Пятница, еженедельно 8.00-17.00	полигон ТКО г. Осиповичи	Осиповичское УКП ЖКХ
ПЖСК «Уютный дом г. Осиповичи» г. Осиповичи ул. Парковая, 1	Четверг еженедельно 8.00-17.00 и (или) по заявке	Вторник, еженедельно 8.00-17.00	полигон ТКО г. Осиповичи	Осиповичское УКП ЖКХ
ТС «Железнодоро- рожник-2009», г. Осиповичи, ул. Парковая, 3	Четверг еженедельно 8.00-17.00 и (или) по заявке	Вторник, еженедельно 8.00-17.00	полигон ТКО г. Осиповичи	Осиповичское УКП ЖКХ
ЖСК-3 «Желез- нодорожник» г. Осиповичи, ул. Сумченко, 86	Четверг еженедельно 8.00-17.00 и (или) по заявке	Вторник, еженедельно 8.00-17.00	полигон ТКО г. Осиповичи	Осиповичское УКП ЖКХ
ПЖСК-3 ОЗАА г. Осиповичи, ул. 60 лет Октября, д. 13, корп. 2	Четверг еженедельно 8.00-17.00 и (или) по заявке	Понедельник, еженедельно 8.00-17.00	полигон ТКО г. Осиповичи	Осиповичское УКП ЖКХ
ПЖСК «Моло- дежь-97» г. Осиповичи, ул. Сумченко, 83	Вторник, пятница еженедельно 8.00-17.00 и (или) по заявке	Вторник, еженедельно 8.00-17.00	полигон ТКО г. Осиповичи	Осиповичское УКП ЖКХ
ПЖСК № 2	Четверг	Вторник,	полигон ТКО	Осиповичское

«ОЗАА» г. Осиповичи, ул. Сумченко, 85	еженедельно 8.00-17.00 и (или) по заявке	еженедельно 8.00-17.00	г. Осиповичи	УКП ЖКХ
ПЖСК «Медик-2010», г. Осиповичи, ул. Сташкевича, 46	Вторник еженедельно 8.00-17.00 и (или) по заявке	Понедельник, еженедельно 8.00-17.00	полигон ТКО г. Осиповичи	Осиповичское УКП ЖКХ
ПЖСК №7, г. Осиповичи, ул. Сташкевича, 38	Четверг еженедельно 8.00-17.00 и (или) по заявке	Понедельник, еженедельно 8.00-17.00	полигон ТКО г. Осиповичи	Осиповичское УКП ЖКХ
ПЖСК-13 г. Осиповичи, ул. Черняхов- ского, 68	Четверг еженедельно 8.00-17.00 и (или) по заявке	Среда, еженедельно 8.00-17.00	полигон ТКО г. Осиповичи	Осиповичское УКП ЖКХ
ПЖСК «101 км г. Осиповичи», г. Осиповичи, пер. Черняховско- го, 3А	Вторник, пятница еженедельно 8.00-17.00 и (или) по заявке	Среда, еженедельно 8.00-17.00	полигон ТКО г. Осиповичи	Осиповичское УКП ЖКХ
ПЖСК «На Страже г. Осиповичи», г. Осиповичи, пер. Черняхов- ского, 1	Четверг еженедельно 8.00-17.00 и (или) по заявке	Среда, еженедельно 8.00-17.00	полигон ТКО г. Осиповичи	Осиповичское УКП ЖКХ
ПЖСК № 12, г. Осиповичи, ул. Черняховского, д. 64, корп. 2	Понедельник, четверг еженедельно 8.00-17.00 и (или) по заявке	Среда, еженедельно 8.00-17.00	полигон ТКО г. Осиповичи	Осиповичское УКП ЖКХ
ПЖСК «Перспек- тива», г. Осиповичи, ул. Черняхов- ского, 58	Четверг еженедельно 8.00-17.00 и (или) по заявке	Пятница, еженедельно 8.00-17.00	полигон ТКО г. Осиповичи	Осиповичское УКП ЖКХ
ТС г. Осиповичи, ул. Крыловича, 26	Понедельник, среда, пятница еженедельно 8.00-17.00 и (или) по за- явке	Пятница, еженедельно 8.00-17.00	полигон ТКО г. Осиповичи	Осиповичское УКП ЖКХ
Гаражные коопе- ративы	Четверг еженедельно 8.00-17.00 и (или) по заявке	–	полигон ТКО г. Осиповичи	Осиповичское УКП ЖКХ
График сбора ТКО и ВМР от многоквартирных жилых застроек сельских населенных пунктов (сбор с контейнерных площадок)				
р.п. Елизово, аг. Красное				

р.п. Елизово ул. Калинина, 21	Вторник, пятница еженедельно 8.00-17.00	Ежемесячно, 4-ые четверг, пятница	полигон ТКО г. Осиповичи	Осиповичское УКП ЖКХ
р.п. Елизово ул. Ленина, 36	Вторник, пятница еженедельно 8.00-17.00	–	полигон ТКО г. Осиповичи	Осиповичское УКП ЖКХ
р.п. Елизово ул. Ленина, 33	Вторник, пятница еженедельно 8.00-17.00	Ежемесячно, 4-ые четверг, пятница	полигон ТКО г. Осиповичи	Осиповичское УКП ЖКХ
р.п. Елизово ул. Ленина, 23	Вторник, пятница еженедельно 8.00-17.00	Ежемесячно, 4-ые четверг, пятница	полигон ТКО г. Осиповичи	Осиповичское УКП ЖКХ
р.п. Елизово ул. Ленина, 13 (общ.)	Вторник, пятница еженедельно 8.00-17.00	Ежемесячно, 4-ые четверг, пятница	полигон ТКО г. Осиповичи	Осиповичское УКП ЖКХ
р.п. Елизово ул. Ромашко, 103	Вторник, пятница еженедельно 8.00-17.00	Ежемесячно, 4-ые четверг, пятница	полигон ТКО г. Осиповичи	Осиповичское УКП ЖКХ
р.п. Елизово ул. Ромашко, 105	Вторник, пятница еженедельно 8.00-17.00	Ежемесячно, 4-ые четверг, пятница	полигон ТКО г. Осиповичи	Осиповичское УКП ЖКХ
р.п. Елизово ул. Кирова, 29	Вторник, пятница еженедельно 8.00-17.00	–	полигон ТКО г. Осиповичи	Осиповичское УКП ЖКХ
р.п. Елизово ул. Ромашко, 97	Вторник, пятница еженедельно 8.00-17.00	Ежемесячно, 4-ые четверг, пятница	полигон ТКО г. Осиповичи	Осиповичское УКП ЖКХ
р.п. Елизово ул. Станционная, 5	Вторник, пятница еженедельно 8.00-17.00	Ежемесячно, 4-ые четверг, пятница	полигон ТКО г. Осиповичи	Осиповичское УКП ЖКХ
р.п. Елизово ул. Станционная, 2	Вторник, пятница еженедельно 8.00-17.00	Ежемесячно, 4-ые четверг, пятница	полигон ТКО г. Осиповичи	Осиповичское УКП ЖКХ
аг. Красное ул. Центральна, 1, 2	Вторник, пятница еженедельно 8.00-17.00	Ежемесячно, 4-ые четверг, пятница	полигон ТКО г. Осиповичи	Осиповичское УКП ЖКХ
р.п. Татарка				
ул. Заслонова, 2	Четверг, еженедельно 8.00-17.00	Четверг, еженедельно 8.00-17.00	полигон ТКО г. Осиповичи	Осиповичское УКП ЖКХ
ул. Заслонова, 1	Четверг, еженедельно 8.00-17.00	Четверг, еженедельно 8.00-17.00	полигон ТКО г. Осиповичи	Осиповичское УКП ЖКХ
ул. Промышлен- ная, 37	Четверг, еженедельно 8.00-17.00	Четверг, еженедельно 8.00-17.00	полигон ТКО г. Осиповичи	Осиповичское УКП ЖКХ
ул. Промышлен-	Четверг, еженедельно	Четверг,	полигон ТКО	Осиповичское

ная, 45	8.00-17.00	еженедельно 8.00-17.00	г. Осиповичи	УКП ЖКХ
ул. Ленинская, 21	Четверг, еженедельно 8.00-17.00	Четверг, еженедельно 8.00-17.00	полигон ТКО г. Осиповичи	Осиповичское УКП ЖКХ
ул. Октябрьская	Четверг, еженедельно 8.00-17.00	Четверг, еженедельно 8.00-17.00	полигон ТКО г. Осиповичи	Осиповичское УКП ЖКХ
ул. Комсомоль- ская	Четверг, еженедельно 8.00-17.00	Четверг, еженедельно 8.00-17.00	полигон ТКО г. Осиповичи	Осиповичское УКП ЖКХ
аг. Корытное				
ул. Советская	Четверг, еженедельно 8.00-17.00	Четверг, еженедельно 8.00-17.00	полигон ТКО г. Осиповичи	Осиповичское УКП ЖКХ
аг. Лапичи				
аг. Лапичи ул. Газовиков, 8	Понедельник, четверг, еженедельно 8.00-17.00	2-я и 4-я среда, ежемесячно	полигон ТКО г. Осиповичи	Осиповичское УКП ЖКХ
аг. Лапичи ул. Газовиков, 11	Понедельник, четверг, еженедельно 8.00-17.00	2-я и 4-я среда, ежемесячно	полигон ТКО г. Осиповичи	Осиповичское УКП ЖКХ
в/г Лапичи, ул. Армейская, 6	Понедельник, четверг, еженедельно 8.00-17.00	2-я и 4-я среда, ежемесячно	полигон ТКО г. Осиповичи	Осиповичское УКП ЖКХ
пос. Сосновый				
ул. Объездная	Понедельник, четверг, еженедельно 8.00-17.00	2-я и 4-я среда, ежемесячно	полигон ТКО г. Осиповичи	Осиповичское УКП ЖКХ
ул. Центральная, 9	Понедельник, четверг, еженедельно 8.00-17.00	2-я и 4-я среда, ежемесячно	полигон ТКО г. Осиповичи	Осиповичское УКП ЖКХ
д. Цель				
ул. Восточная, 8	Понедельник, четверг, еженедельно 8.00-17.00	2-я и 4-я среда, ежемесячно	полигон ТКО г. Осиповичи	Осиповичское УКП ЖКХ
аг. Жорновка				
ул. Молодежная, 22	Понедельник, четверг, еженедельно 8.00-17.00	2-я и 4-я среда, ежемесячно	полигон ТКО г. Осиповичи	Осиповичское УКП ЖКХ
ул. Октябрьская, 9	Понедельник, четверг, еженедельно 8.00-17.00	2-я и 4-я среда, ежемесячно	полигон ТКО г. Осиповичи	Осиповичское УКП ЖКХ
аг. Вязье				

ул. Центральная, 3А	Вторник, пятница, еже- недельно 8.00-17.00	Вторник, пят- ница, еженедельно 8.00-17.00	полигон ТКО г. Осиповичи	Осиповичское УКП ЖКХ
д. Вереицы				
ул. Военный Городок	среда, еженедельно 8.00-17.00	среда, еженедельно 8.00-17.00	полигон ТКО г. Осиповичи	Осиповичское УКП ЖКХ
д. Большая Горожа				
ул. Арсенальная	пятница, еженедельно 8.00-17.00	–	полигон ТКО г. Осиповичи	Осиповичское УКП ЖКХ
д. Замошье				
д. Замошье	по заявке	–	полигон ТКО г. Осиповичи	Осиповичское УКП ЖКХ
д. Вязовница				
ул. Революцион- ная	вторник, пятница, еже- недельно 8.00-17.00	–	полигон ТКО г. Осиповичи	Осиповичское УКП ЖКХ
аг. Липень				
ул. Р.Кунько	вторник, пятница, еженедельно 8.00-17.00	–	полигон ТКО г. Осиповичи	Осиповичское УКП ЖКХ
аг. Ясень				
ул. Школьная	четверг, еженедельно 8.00-17.00	четверг, еженедельно 8.00-17.00	полигон ТКО г. Осиповичи	Осиповичское УКП ЖКХ
Сбор ТКО от юридических лиц				
Филиал коммунального унитарного предприятия по проектированию, ремтону и строительству дорог «Могиле- воблдорстрой» – дорожное ремонтно- строительное управление № 199	1-я и 3-я среда ежемесячно 8.00-17.00 и (или) по заявке		полигон ТКО г. Осиповичи	Осиповичское УКП ЖКХ
Частное строительное унитарное предприятие «Изовер»	1-я и 3-я среда ежемесячно 8.00-17.00 и (или) по заявке		полигон ТКО г. Осиповичи	Осиповичское УКП ЖКХ
Осиповичский	1-я и 3-я среда		полигон ТКО	Осиповичское

район электрических сетей филиала «Бобруйские электрические сети» Могилевского республиканского унитарного предприятия электроэнергетики «Могилевэнерго»	ежемесячно 8.00-17.00 и (или) по заявке	г. Осиповичи	УКП ЖКХ
Открытое акционерное общество «Заднепровье»	1-я и 3-я среда ежемесячно 8.00-17.00 и (или по заявке)	полигон ТКО г.Осиповичи	Осиповичское УКП ЖКХ
Торгово-производственное общество с ограниченной ответственностью «Пуховичиторг»	1-я и 3-я среда ежемесячно 8.00-17.00 и (или по заявке)	полигон ТКО г. Осиповичи	Осиповичское УКП ЖКХ
Осиповичский районный отдел Могилевского областного управления Фонда социальной защиты населения	1-й и 2-й вторник ежемесячно 8.00-17.00 и (или по заявке)	полигон ТКО г. Осиповичи	Осиповичское УКП ЖКХ
Филиал «Бобруйскводоканал» унитарного производственного коммунального предприятия водопроводно-канализационного хозяйства «Могилевоблводоканал»	1-й и 3-й четверг ежемесячно 8.00-17.00 и (или по заявке)	полигон ТКО г. Осиповичи	Осиповичское УКП ЖКХ
Учреждение «Осиповичский районный центр социального об-	1-я среда 1 раз в два месяца 8.00-17.00 и (или по заявке)	полигон ТКО г. Осиповичи	Осиповичское УКП ЖКХ

служивания населения»			
Частное предприятие «Балыко Д.В.»	1-я и 3-я среда ежемесячно 8.00-17.00 и (или по заявке)	полигон ТКО г. Осиповичи	Осиповичское УКП ЖКХ
Частное торговое унитарное предприятие «Прусаков»	1-я и 3-я среда ежемесячно 8.00-17.00 и (или по заявке)	полигон ТКО г. Осиповичи	Осиповичское УКП ЖКХ
Военный коммисариат Осиповичского и Кличевского района Могилевской области	1-й и 3-й понедельник ежемесячно 8.00-17.00 и (или по заявке)	полигон ТКО г. Осиповичи	Осиповичское УКП ЖКХ
Государственное учреждение «Бобруйское эксплуатационное управление Вооруженных сил», войсковая часть 64608	1-я среда ежемесячно 8.00-17.00 и (или по заявке)	полигон ТКО г. Осиповичи	Осиповичское УКП ЖКХ
Осиповичский филиал-эксплуатационный участок «Бобруйское эксплуатационное управление Вооруженных Сил»	2-й и 4-й вторник ежемесячно 8.00-17.00 и (или по заявке)	полигон ТКО г. Осиповичи	Осиповичское УКП ЖКХ
Государственное учреждение «Бобруйское эксплуатационное управление Вооруженных сил», войсковая часть 01313	1-й и 3-й четверг ежемесячно 8.00-17.00 и (или по заявке)	полигон ТКО г. Осиповичи	Осиповичское УКП ЖКХ
Государственное учреждение «Бобруйское эксплуатационное управление Вооруженных сил», войсковая часть 61732	1-я и 3-я среда ежемесячно 8.00-17.00 и (или по заявке)	полигон ТКО г. Осиповичи	Осиповичское УКП ЖКХ

Осиповичская районная инспекция природных ресурсов и охраны окружающей среды	2-й вторник ежемесячно 8.00-17.00 и (или по заявке)	полигон ТКО г. Осиповичи	Осиповичское УКП ЖКХ
Отдел статистики Осиповичского района	2-й вторник ежемесячно 8.00-17.00 и (или по заявке)	полигон ТКО г. Осиповичи	Осиповичское УКП ЖКХ
Ветеринарно-санитарное учреждение «Осиповичская райветстанция»	1-я среда ежемесячно 8.00-17.00 и (или по заявке)	полигон ТКО г. Осиповичи	Осиповичское УКП ЖКХ
Учреждение здравоохранения «Осиповичская центральная районная больница»	1-й, 2-й, 3-й, 4-й вторник еженедельно 8.00-17.00 и (или по заявке)	полигон ТКО г. Осиповичи	Осиповичское УКП ЖКХ
Учреждение по хранению материальных ценностей «Маяк» Министерства по чрезвычайным ситуациям Республики Беларусь	2-й вторник ежемесячно 8.00-17.00 и (или по заявке)	полигон ТКО г. Осиповичи	Осиповичское УКП ЖКХ
Отдел по образованию Осиповичского районного исполнительного комитета (далее – райисполком)	2-й вторник ежемесячно 8.00-17.00 и (или по заявке)	полигон ТКО г. Осиповичи	Осиповичское УКП ЖКХ
Инспекция Министерства по налогам и сборам республики Беларусь по Осиповичскому району	3-я пятница ежемесячно 8.00-17.00 и (или по заявке)	полигон ТКО г. Осиповичи	Осиповичское УКП ЖКХ
Государственное учреждение «Бобруйское	вторник, пятница еженедельно 8.00-17.00 и (или по заявке)	полигон ТКО г. Осиповичи	Осиповичское УКП ЖКХ

эксплуатационное управление Вооруженных сил», войсковая часть 12180			
Центр банковских услуг № 722 филиала № 703 открытого акционерного общества «АСБ Беларусбанк»	2-й вторник ежемесячно 8.00-17.00 и (или по заявке)	полигон ТКО г. Осиповичи	Осиповичское У КП ЖКХ
Государственное учреждение «Бобруйское эксплуатационное управление Вооруженных сил», войсковая часть 12147	вторник, пятница еженедельно 8.00-17.00 и (или по заявке)	полигон ТКО г. Осиповичи	Осиповичское У КП ЖКХ
Осиповичский районный отдел по чрезвычайным ситуациям	1-я и 3-я среда ежемесячно 8.00-17.00 и (или по заявке)	полигон ТКО г. Осиповичи	Осиповичское У КП ЖКХ
Закрытое акционерное общество «АЛТИМЕД»	2-ой и 4-ый вторник ежемесячно 8.00-17.00 и (или по заявке)	полигон ТКО г. Осиповичи	Осиповичское У КП ЖКХ
Осиповичский райисполком	2-ой и 4-ый вторник ежемесячно 8.00-17.00 и (или по заявке)	полигон ТКО г. Осиповичи	Осиповичское У КП ЖКХ
Учреждение образования «Осиповичский государственный профессионально-технический колледж»	1-я, 2-я, 3-я, 4-я пятница еженедельно 8.00-17.00 и (или по заявке)	полигон ТКО г. Осиповичи	Осиповичское У КП ЖКХ
Отдел идеологической работы культуры и по делам молодежи райисполкома	1-й, 3-й понедельник ежемесячно 8.00-17.00 и (или по заявке)	полигон ТКО г. Осиповичи	Осиповичское У КП ЖКХ
Осиповичский отдел Департамента Охраны Министерства	1-й, 2-й, 3-й, 4-й вторник еженедельно 8.00-17.00 и (или по заявке)	полигон ТКО г. Осиповичи	Осиповичское У КП ЖКХ

внутренних дел Республики Беларусь			
Индивидуальный предприниматель «Ананьев Игорь Михайлович»	1-я среда ежемесячно 8.00-17.00 и (или по заявке)	полигон ТКО г. Осиповичи	Осиповичское УКП ЖКХ
Управление государственного комитета судебных экспертиз Республики Беларусь по Могилевской области»	1-я пятница ежемесячно 8.00-17.00 и (или по заявке)	полигон ТКО г. Осиповичи	Осиповичское УКП ЖКХ
Елизовский сельский исполнительный комитет	1-й, 3-й вторник ежемесячно 8.00-17.00 и (или по заявке)	полигон ТКО г. Осиповичи	Осиповичское УКП ЖКХ
Отдел внутренних дел Осиповичского райисполкома	2-й, 4-й четверг ежемесячно 8.00-17.00 и (или по заявке)	полигон ТКО г. Осиповичи	Осиповичское УКП ЖКХ
Государственное учреждение «Бобруйское эксплуатационное управление Вооруженных сил», войсковая часть 42707	2-й, 4-й четверг ежемесячно 8.00-17.00 и (или по заявке)	полигон ТКО г. Осиповичи	Осиповичское УКП ЖКХ
Станция Осиповичи транспортного республиканского унитарного предприятия «Могилевское отделение Белорусской железной дороги»	1-й вторник 1 раз в два месяца 8.00-17.00 и (или по заявке)	полигон ТКО г. Осиповичи	Осиповичское УКП ЖКХ
Дарагановский сельский исполнительный комитет	1-й вторник ежемесячно 8.00-17.00 и (или по заявке)	полигон ТКО г. Осиповичи	Осиповичское УКП ЖКХ

Государственное учреждение культуры «Многопрофильный молодежно-подростковый центр «Ровесник» по месту жительства»	1-й понедельник ежемесячно 8.00-17.00 и (или по заявке)	полигон ТКО г. Осиповичи	Осиповичское УКП ЖКХ
Расчетно-кассовый центр № 13 в г. Осиповичи филиала открытое акционерное общество «Белагропромбанк» - Могилевское областное управление	1-я среда 4 раза в год 8.00-17.00 и (или по заявке)	полигон ТКО г. Осиповичи	Осиповичское УКП ЖКХ

ГЛАВА 4. ЗАГОТОВКА, СОРТИРОВКА И ИЗВЛЕЧЕНИЕ ВТОРИЧНЫХ МАТЕРИАЛЬНЫХ РЕСУРСОВ

Для сбора ВМР от населения на базе Осиповичского УКП ЖКХ находится стационарный заготовительный пункт, расположенный по адресу: г. Осиповичи, ул. Вокзальная, 26. На пункте осуществляется заготовка макулатуры, ПЭТ-отходов, отходов текстиля, стеклобоя.

Ртутьсодержащие отходы, отходы электронного и электрического оборудования, отработанное масло, бывшие в употреблении шины принимаются на базе Осиповичского УКП ЖКХ и в последствии отправляются на перерабатывающие предприятия для дальнейшей их переработки.

Передвижных заготовительных пунктов Осиповичское УКП ЖКХ не имеет.

В районе имеются 6 приемных заготовительных пунктов «Глуцкого районного потребительского общества» (далее – Глуцкое райпо).

Отработанные элементы питания принимаются в торговых объектах г. Осиповичи и района.

В г. Осиповичи открытое акционерное общество «БелВТИ» осуществляет сбор отработанных элементов питания, установлены специальные емкости (контейнеры) в торговых объектах: магазин «Евроопт» по ул. Рабоче-Крестьянская, 30 в г. Осиповичи, магазин

«Евроопт» по ул. Сумченко, 63Б в г. Осиповичи, магазин «Копеечка» по ул. Держинского, 54 в г. Осиповичи, магазин «Копеечка» по ул. Черняховского, 2 в г. Осиповичи. Предприятием осуществляется заготовка ртутьсодержащих и люминесцентных ламп от населения и юридических лиц. Заготовка ведется по заявительному принципу посредством передвижного приемного пункта. Телефон для приема заявок на вывоз отходов – 8 (02235) 7383 или 8 (0222) 752030.

Общество с ограниченной ответственностью «Демид-сервис» в торговом объекте «Светофор» по ул. Крыловича, 14 в г. Осиповичи осуществляется сбор отработанных ламп (газоразрядных ртутьсодержащих, люминесцентных, энергосберегающих), заготовка ведется посредством установленного в торговом объекте контейнера.

Отходы бытовой техники, электрического и электронного оборудования на территории района осуществляет:

Открытое акционерное общество «БелВТИ», заготовка ведется по заявительному принципу посредством передвижного приемного пункта, телефон для приема заявок на вывоз отходов – 8 (02235) 7383 или 8 (0222) 752030.

Виды ВМР, закупаемых Глусским райпо, на 01.01.2023

Наименование вторичного сырья	Закупочная цена за 1 кг/руб.
Макулатура	0,15
Стеклобой тарный смешанный	0,12
Отходы полиэтилена	0,30
ПЭТ-бутылка	0,20
Выдувная пластмассовая тара (ведра, бочки, канистры, детские игрушки)	0,03
Вторичные текстильные материалы	0,03
Лом ящика полиэтиленового	0,10
Отработанные шины	0,01

Виды ВМР, закупаемых Осиповичским УКП ЖКХ, на 01.01.2023

Наименование вторичного сырья	Закупочная цена за 1 кг/ руб.
Отходы бумаги и картона	0,26
Отходы стекла	0,15
Текстильные отходы сортированные (х/б, шерсть)	0,04
ПЭТ-бутылка	0,18
Полиэтилен	0,10

Перечень пунктов приема вторичных материальных ресурсов

№ п/п	Наименование приемного пункта	Адрес приемозаготовительного пункта	График работы	Телефон
1	2	3	4	5
1. Приемные пункты Осиповичского РТП Глусского райпо				
1	приемно-заготовительный пункт	г. Осиповичи, ул. Черняховского	10.00-14.00, выходной – суббота, воскресенье	8 (029) 645-89-86
2	приемно-заготовительный пункт	г. Осиповичи, ул. Чапаева, 13А	9.00-18.00 выходной – воскресенье	8 (029) 692-76-72
3	приемно-заготовительный пункт	г. Осиповичи, ул. Базарная площадь, 7 (рынок)	10.00-13.00, выходной – понедельник	8 (044) 771-91-79
4	приемно-заготовительный пункт	г. Осиповичи, ул. Козловской, 38 (распредсклады)	10.00-16.00 выходной – суббота, воскресенье	(8-044) 729-06-85
5	приемно-заготовительный пункт	г. Осиповичи, ул. Социалистическая, 2	9.00-17.00 (обед 13.00-14.00), суббота 9.00-13.00, выходной – воскресенье	8 (044) 770-26-28
6	приемно-заготовительный пункт	Осиповичский р-н, аг. Лапичи, ул. Речная, 4	10.00-19.00, суббота 10.00-15.00, выходной – воскресенье	8 (029) 634-97-11
2. Приемные пункты Осиповичского УКП ЖКХ				
7	приемно-заготовительный пункт	г. Осиповичи, ул. Вокзальная, 26	8.00-17.00 (обед 13.00-14.00), выходной – суббота, воскресенье	8 (2235) 66989

Перечень торговых объектов г. Осиповичи и Осиповичского района, в которых обеспечивается сбор от физических лиц товаров, утративших потребительские свойства

Наименование торговой организации/торгового объекта	Месторасположение объекта	Владелец собственник	Виды товаров, утративших потребительские свойства, и отходов упаковки, сбор которых от физических лиц должны обеспечивать данные организации (+,-)		
			Электрическое и элект-	Лампы газоразрядные ртуть-содержа-	Отработанные элементы питания (бата-

			рон- ное обору- дова- ние	щие	рейки)
Магазин № 14	г. Осиповичи, ул. Юбилейная, 7	Открытое ак- ционерное об- щество «Тор- говля»	–	–	+
Магазин № 17	г. Осиповичи, ул. Глотова, 1		–	–	+
Магазин № 19	г. Осиповичи, ул. Володарского, 7		–	–	+
Магазин № 22	г. Осиповичи, ул. Энгельса, 11		–	–	+
Магазин № 38	г. Осиповичи, ул. Сумченко, 59		–	–	+
Магазин «Мегаопт»	г. Осиповичи, ул. Черняховского, 30	Глусское райпо	–	–	+
Магазин «Pro Запас»	г. Осиповичи, ул. Сумченко, 43а		–	–	+
Магазин «Пере- кресток»	г. Осиповичи, ул. Дмитриева, 45		–	–	+
Магазин «Тех- ника в быту»	г. Осиповичи, ул. Сумченко, 43		–	–	+
Магазин ТПС	д. В.Бор, ул. Пролетарская, 36		–	–	+
Магазин ТПС № 1	д. Свислочь, ул. Клименко		–	–	+
Магазин ТПС	д. Вязовница, ул. Революционная		–	–	+
Магазин ТПС	д. Ковгары, ул. Центральная		–	–	+
Магазин ТПС	д. Радутичи, ул. Новая		–	–	+
Магазин ТПС	д. Протасевичи, ул. Советская, 14		–	–	+
Магазин ТПС	д. Корытное, ул. Советская, 26		–	–	+
Магазин ТПС	д. Дричин, ул. Советская, 15		–	–	+
Магазин ТПС	д. Дараганово, ул. Советская, 4		–	–	+
Магазин № 19 «Родны кут»	р.п. Елизово, ул. Ромашко, 88		–	–	+

Магазин «Пром-товары»	р.п. Елизово, ул. Ленина, 19а		–	–	+	
Магазин «Евроопт»	г. Осиповичи, ул. Сумченко, 63б	Общество с ограниченной ответственностью «ЕВРОТОРГ»	–	–	+	
Магазин «Евроопт»	г. Осиповичи, ул. 60 лет Октября, 11		–	–	+	
Магазин «Евроопт»	г. Осиповичи, ул. Рабоче-Крестьянская, 30		–	–	+	
Магазин «Евроопт»	г. Осиповичи, ул. Интернациональная, 52а		–	–	+	
Магазин «Копе-ечка»	г. Осиповичи, ул. Октябрьская, 30		Закрытое акционерное общество «Доброном»	–	–	+
Магазин «Копе-ечка»	г. Осиповичи, ул. Ленинская, 86б	–		–	+	
Магазин «Доброном»	г. Осиповичи, ул. Сумченко, 17	–		–	+	
Магазин «Копе-ечка»	г. Осиповичи, пер. Черняховского, 2	–		–	+	
Магазин «Копе-ечка»	г. Осиповичи, ул. Дзержинского, 54	–		–	+	
Магазин «Копе-ечка»	г. Осиповичи, ул. Сташкевича, 33б	–		–	+	
Магазин «Доброном»	р.п. Елизово, ул. Калинина, 1а	–		–	+	
Магазин «Копе-ечка»	аг. Лапичи, ул. Газовиков, 2	–		–	+	
Магазин «Соседи»	г. Осиповичи, ул. Королева, 37	Общество с ограниченной ответственностью «ЧИСТЫЕ РОДНИКИ»		–	–	+
Магазин «Соседи»	г. Осиповичи, ул. Сташкевича, 43			–	–	+
Магазин	г. Осиповичи, ул. Юбилейная, 43а	Торгово-производственное общество с ограниченной ответственностью «ПУХОВИЧИ-ТОРГ» Пуховичский район	–	–	+	

Магазин «ДОБ-РОЦЕН»	г. Осиповичи, ул. Социалистическая, 37Б	Общество с ограниченной ответственностью «ПВ-Запад»	–	–	+
Магазин «Светофор»	г. Осиповичи, ул. Крыловича, 14	Общество с ограниченной ответственностью «ВитебскПродуктСервис»	+	+	+
Магазин «Светофор»	г. Осиповичи, ул. Козловской, 24а		–	–	+
Магазин «Чайка»	г. Осиповичи, ул. Риммы Кунько, 25	Частное торговое унитарное предприятие «Прусаков»	–	–	+
Магазин «Парус»	г. Осиповичи, ул. Сумченко, 49а		–	–	+
Магазин «Березка»	г. Осиповичи, ул. Социалистическая, 37		–	–	+
Магазин «Свислочь»	г. Осиповичи, ул. Сумченко, 73а		–	–	+
Магазин № 5 «Сигнал»	г. Осиповичи, ул. Крыловича, 5а		–	–	+
Магазин «Корзинка»	г. Осиповичи, ул. Черняховского, 30Б		–	–	+
Магазин «Корзинка»	г. Осиповичи, ул. Потоцкого, 21а		–	–	+
Магазин	д. Цель, ул. Восточная, 4-46		–	–	+
Магазин «Корзинка»	д. Верейцы, ул. Вокзальная		–	–	+
Магазин «Корзинка»	р.п. Елизово, ул. Калинина, 16		–	–	+
Фирменный магазин «Минск Кристалл»	г. Осиповичи, ул. Сумченко, 61а		Торговое унитарное предприятие «ТОРГОВАЯ КОМПАНИЯ «МИНСК КРИСТАЛЛ ТРЕЙД»	–	–
Магазин-дискаунтер «Остров чистоты»	г. Осиповичи, ул. Сумченко, 63б/1	Частное торговое унитарное предприятие	–	–	+

Магазин-дискаунтер «Остров чистоты»	г. Осиповичи, ул. Суменко, 17а	«ЗападХим-Торг»	–	–	+
Магазин-дискаунтер «Остров чистоты»	г. Осиповичи, ул. Крыловича, 14		–	–	+
Магазин «Мила»	г.Осиповичи, ул. Сумченко, 65в	Общество с ограниченной ответственностью «Парфюм Трейд»	–	–	+
Магазин «Мила»	г. Осиповичи, ул. Рабоче-Крестьянская, 7		–	–	+
Магазин «Хозяйственные товары»	г. Осиповичи, ул. Рабоче-Крестьянская, 7	Открытое акционерное общество «БЕЛХОЗТОРГ»	–	–	+
Магазин	г.Осиповичи, ул. Сумченко, 88	Индивидуальный предприниматель Долгая Ольга Викторовна	–	–	+
Магазин	г. Осиповичи, ул. Сумченко, 45	Общество с ограниченной ответственностью «ТВК Ритейл»	–	–	+
Фирменный магазин «Марк Формэль»	г. Осиповичи, ул. Сумченко, 63б/1	Общество с ограниченной ответственностью «Марк Формэль»	–	–	+
Фирменный магазин «Марко»	г. Осиповичи, ул. Сумченко, 27	Общество с ограниченной ответственностью «Марко-Сервис»	–	–	+
Магазин «Мебель Пинскдрев»	г. Осиповичи, ул. Социалистическая, 14	Торговое унитарное предприятие «Пинскдрев-Могилев»	–	–	+
Магазин «АМІ Мебель»	г. Осиповичи, ул. Сумченко, 51а	Торговое дочернее	–	–	+

Магазин «АМІ Мебель»	г. Осиповичи, ул. Интернациона- льная, 5	унитарное предприятие «Торговый дом «Лагуна»	–	–	+
Салон-магазин «ATLANT»	г. Осиповичи, ул. Сумченко, 29	Частное торговое унитарное предприятие «Опково- логистический центр «С-Видео»	–	–	+
Магазин «Аль- янс»	г. Осиповичи, ул. Интернациональ- ная, 36	Частное торговое унитарное предприятие «Альянс-2005»	–	–	+
Павильон	г. Осиповичи, ул. Сумченко, 63б-1	Частное торговое унитарное предприятие «Три континента»	–	–	+
Магазин	г. Осиповичи, ул. Сумченко, 84	Индивидуаль- ный предпринима- тель Камыш Виталий Ана- тольевич	–	–	+
Магазин «Ме- бель»	г. Осиповичи, ул. Интернациональ- ная, 94	Индивидуаль- ный предпринима- тель Федичкин А.А.	–	–	+
Магазин	г.Осиповичи, ул.Социалистиче- ская, 25	Общество с ограниченной ответствен- ностью «ВоЮр Групп»	–	–	+
Магазин «Строитель»	г. Осиповичи, ул. Интернациона- льная, 21а	Частное производствен- ное унитарное предприятие «Алга- стройкомплект»	–	–	+
Магазин «Будауник»	г. Осиповичи, ул. Интернациона- льная, 54	Частное торговое унитарное предприятие «Пахоменко Н.Н.»	–	–	+

Магазин «ОМА инструменты и стройматериалы»	г. Осиповичи, ул. Абрикосовая, 27	Общество с ограниченной ответственностью «Торговый дом «Мелиора»	–	–	+
Магазин «Модные котики»	г. Осиповичи, ул. Сумченко, 81а	Индивидуальный предприниматель Радюк Татьяна Александровна	–	–	+
Магазин	г. Осиповичи, ул. Ленинская, 88а	Индивидуальный предприниматель «Бобрик Татьяна Владимировна»	–	–	+
Магазин № 9642	г. Осиповичи, ул. Сумченко, 63б	Общество с ограниченной ответственностью «Фикс Прайс Запад»	–	–	+
Магазин «Три цены»	г. Осиповичи, ул. Сумченко, 65в	Общество с ограниченной ответственностью «Плэй хард»	–	–	+
Магазин «Три цены»	г. Осиповичи, ул. Крыловича, 14		–	–	+
Магазин при АЗС № 30	74 км автодороги М-5/Е271 Минск-Гомель (лево)	Республиканское дочернее унитарное предприятие по обеспечению нефтепродуктам и «Белоруснефть-Могилевоблнефтепродукт»	–	–	+
Магазин «Домовой»	р.п. Елизово, ул. Ленина, 34	Частное строительное унитарное предприятие «ДельтаПроф Строй»	–	–	+

РАЗДЕЛ II. ПЕРСПЕКТИВА РАЗВИТИЯ СИСТЕМЫ СБОРА И УДАЛЕНИЯ КОММУНАЛЬНЫХ ОТХОДОВ

ГЛАВА 5. ПЕРСПЕКТИВА РАЗВИТИЯ СБОРА И УДАЛЕНИЯ КОММУНАЛЬНЫХ ОТХОДОВ. РЕАЛИЗАЦИЯ ВТОРОГО ЭТАПА ПЕРСПЕКТИВНОЙ СХЕМЫ САНИТАРНОЙ ОЧИСТКИ Г. ОСИПОВИЧИ И ОСИПОВИЧСКОГО РАЙОНА

Реализация перспективной схемы обращения с коммунальными отходами г. Осиповичи и района планируется поэтапно.

В г. Осиповичи большая часть города (70%) представлена домовладениями частной жилой застройки. Установка контейнеров для раздельного сбора ТКО и оборудование площадок для ВМР в частном жилом фонде г. Осиповичи и сельских населенных пунктов, экономически нецелесообразно в связи с тем, что в контейнеры, расположенные в частной застройке, выбрасываются исключенные коммунальные отходы, включая строительный мусор, крупногабаритные отходы, отходы от рубки зеленых насаждений, органические отходы кухни, растительные отходы (сорная растительность и др.). Возле контейнеров и контейнерных площадок образуются несанкционированные свалки мусора.

В связи с вышеперечисленным и необходимостью обеспечения 100-процентного охвата жителей, проживающих в сельских населенных пунктах и частном жилом секторе города, раздельным сбором ТКО необходима закупка пластмассовых контейнеров объемом 120 литров для сбора ТКО и пластмассовых контейнеров объемом 120 литров для сбора ВМР.

В 2023–2025 годах Осиповичским УКП ЖКХ планируется закупить 2222 пластмассовых контейнеров объемом 120 литров для сбора ТКО и ВМР, в том числе 1111 для сбора ТКО и 1111 для сбора ВМР для частных домовладений аг. Дричин, аг. Великий Бор, аг. Дараганово, аг. Лапичи, аг. Вязье, д. Цель, д. Радутичи Осиповичского района.

Расстановка планируемых к приобретению пластмассовых контейнеров для частных домовладений аг. Дричин, аг. Великий Бор, аг. Дараганово, аг. Лапичи, аг. Вязье, д. Цель, д. Радутичи Осиповичского района представлены в таблице:

№	Адрес установки	Количество домовладений	Установлено контейнеров, всего	Для сбора ТКО	Для сбора ВМР
1	2	3	4	5	6
аг. Вязье					
1	ул. Озерная	5	10	5	5

2	ул. Гагарина	23	46	23	23
3	ул. Советская	13	26	13	13
4	ул. Садовая	21	42	21	21
5	ул. Богдановича	40	80	40	40
6	ул. Климовича	29	58	29	29
7	ул. Центральная	8	16	8	8
8	ул. Магистральная	20	40	20	20
9	ул. Солнечная	9	18	9	9
10	ул. Юбилейная	20	40	20	20
11	ул. Октябрьская	22	44	22	22
12	ул. Воробья	16	32	16	16
13	ул. Ленинская	16	32	16	16
14	ул. Южная	23	46	23	23
15	ул. Восточная	3	6	3	3
16	ул. Школьная	11	22	11	11
17	ул. Молодежная	1	2	1	1
18	перекресток Школьный	2	4	2	2
Всего		282	564	282	282
д. Цель					
1	ул. Партизанская	18	36	18	18
2	ул. Коммунистиче- ская	4	8	4	4
3	перекресток Партизанский	3	6	3	3
Всего		25	50	25	25
д. Радугичи					
1	ул. Красная	32	64	32	32
2	ул. Ленинская	49	98	49	49
3	ул. Молодежная	50	100	50	50
4	ул. Новая	23	46	23	23
5	ул. Садовая	27	54	27	27
Всего		181	362	181	181
аг. Великий Бор					
1	ул. Молодежная	14	28	14	14
2	ул. Октябрьская	6	12	6	6
3	ул. Первомайская	8	16	8	8
4	ул. Пролетарская	33	66	33	33
Всего		61	122	61	61
аг. Лапичи					
1	ул. Новая	13	26	13	13
2	ул. Октябрьская	45	90	45	45
3	ул. Песчаная	3	6	3	3
4	ул. Гродзянская	27	54	27	27
5	ул. Садовая	10	20	10	10
6	ул. Советская	3	6	3	3

7	ул. Юбилейная	14	28	14	14
8	ул. Набережная	21	42	21	21
9	ул. Колхозная	25	50	25	25
10	ул. Зареченская	27	54	27	27
11	ул. Газовиков	27	54	27	27
Всего		215	430	215	215
д. Дричин					
1	ул. Советская	35	70	35	35
2	ул. Речная	6	12	6	6
3	ул. Бережницкая	6	12	6	6
4	ул. Первомайская	13	26	13	13
5	ул. Строительная	15	30	15	15
6	ул. Школьная	5	10	5	5
Всего		80	160	80	80
аг. Дараганово					
1	ул. Поселок Школьный	41	82	41	41
2	ул. Советская	7	14	7	7
3	ул. Привокзальная	16	32	16	16
4	ул. Птушицкая	8	16	8	8
5	ул. Амбулаторная	14	28	14	14
6	ул. Бобруйская	34	68	34	34
7	ул. Дорожная	9	18	9	9
8	ул. Лесная	12	24	12	12
9	ул. Мельничная	34	68	34	34
10	ул. Надречная	38	76	38	38
11	ул. Чепурнова	32	64	32	32
12	ул. Почтовая	16	32	16	16
13	ул. Новая	6	12	6	6
Всего		267	534	267	267
Итого		1111	2222	1111	1111

Вывоз ТКО от частных домовладений и вывоз ВМР от частных домовладений аг. Дричин, аг. Великий Бор, аг. Дараганово, аг. Лапичи, аг. Вязье, д. Цель, д. Радутичи Осиповичского района будет производиться по графику и маршрутам движения автотранспорта согласно утвержденной схеме обращения с коммунальными отходами и определенных ранее маршрутов согласно приложению 4.

2.2. Расчет количества и стоимости оборудования для реализации мероприятий второго этапа перспективной схемы по обращению с коммунальными отходами на территории г. Осиповичи и Осиповичского района

№ п/п	Населенный пункт (сельский совет)	Пресс пакетировочный гидравлический		Погрузчик фронтальный с дополнительным навесным оборудованием (вилы)		Количество необходимых контейнеров объемом 0,12 м ³ для ВМР		Количество необходимых контейнеров объемом 0,12 м ³ для ТКО		Мусоровоз с задней загрузкой вместимостью 17 м ³ на базе шасси МАЗ с возможностью погрузки контейнеров объемом от 0,12 м ³ до 1,1 м ³		ВСЕГО рублей
		количество, шт.	сумма, руб.	количество, шт.	сумма, руб.	количество, шт.	сумма, руб.	количество, шт.	сумма, руб.	количество, шт.	сумма, руб.	
1	Жилищный фонд г. Осиповичи и Осиповичского района	1	8700	1	108033	–	–	–	–	–	–	116733
2	Частный сектор аг. Дричин	–	–	–	–	80	8256	80	8256	2	340000	356512
3	Частный сектор аг. Великий Бор	–	–	–	–	61	6295	61	6295	–	–	12590
4	Частный сектор аг. Дараганово	–	–	–	–	267	27554	267	27554	–	–	55108
5	Частный сектор аг. Лапичи	–	–	–	–	215	22188	215	22188	–	–	44376
6	Частный сектор аг. Вязье	–	–	–	–	282	29102	282	29102	–	–	58204
7	Частный сектор д. Цель	–	–	–	–	25	2580	25	2580	–	–	5160
8	Частный сектор д. Радутичи	–	–	–	–	181	18679	181	18679	–	–	37358
ИТОГО		1	8700	1	108033	1111	114654	1111	114654	2	340000	686041

Общая сумма по контейнерному хозяйству и транспортному парку для г. Осиповичи и района (многоквартирный жилой фонд и частичный сектор) составляет 686041 рублей.

До конца 2023 года запланировано введение в эксплуатацию регионального объекта по сортировке и использованию ТКО, захоронению ТКО для Бобруйской зоны обслуживания (г. Бобруйск, Бобруйский, Осиповичский, Глусский, Клический и Кировский районы), в г. Бобруйске планируется строительство мусороперерабатывающего завода, собранные в г. Осиповичи и районе коммунальные отходы будут доставляться на региональный полигон указанного перерабатывающего завода.

Для своевременного вывоза ТКО, ВМР и доставки их на региональный полигон, для вывоза ВМР с частного сектора аг. Дричин, аг. Великий Бор, аг. Дараганово, аг. Лапичи, аг. Вязье, д. Цель, д. Радутичи Осиповичского района Осиповичскому УКП ЖКХ необходимо приобрести:

пресс пакетировочный гидравлический УЖИМ 529 (используемый в настоящее время пресс пакетировочный имеет степень износа 100%) в количестве 1 единица;

погрузчик фронтальный «Амкодор-332 С» с дополнительным навесным оборудованием в количестве 1 единица;

мусоровоз на базе шасси МАЗ 5940С2 – 012 м³ (17 м³) с задней загрузкой с возможностью погрузки контейнеров объемом 120 л, 140 л, 240 л, 360 л, 0,77 м³ и 1,1 м³ в количестве 1 единица;

мусоровоз на базе шасси МАЗ 6904С3 – 015 м³ (17 м³) с задней загрузкой с возможностью погрузки контейнеров объемом 120 л, 140 л, 240 л, 360 л, 0,77 м³ и 1,1 м³ в количестве 1 единица.

РАЗДЕЛ III. ИНФОРМИРОВАНИЕ ПОТРЕБИТЕЛЕЙ ОБ ОБРАЩЕНИИ С КОММУНАЛЬНЫМИ ОТХОДАМИ

Для эффективного функционирования системы раздельного сбора отходов необходимо максимально вовлечь в этот процесс население. Для этого недостаточно просто установить контейнеры – необходимо проводить постоянную работу по информированию населения.

Самый эффективный способ «достучаться» до населения – это комбинирование различных информационных каналов для распространения информации (телевидение, радио, газеты, журналы, плакаты, наружная реклама, общественные мероприятия, печатные материалы – буклеты, брошюры, листовки и т.п.).

Часто именно привлечение населения является наиболее трудной задачей, особенно для коммунальных предприятий.

Работа с общественностью является непрерывным процессом. Участие населения в программах по обращению с ТКО и ВМР должно постоянно «подогреваться». После какого-то периода работы с общественностью обязательно необходимо проводить общую оценку проделанной работы и корректировать свою деятельность.

В настоящее время информирование населения о сборе отходов, периодичности их вывоза, работе приемных заготовительных пунктов инок осуществляется через районную газету «Асіповіцкі край», а также официальный сайт Осиповичского райисполкома.

С целью активизации населения информацией о действующих тарифах, нормативах образования ТКО, графиках работы заготовительного и передвижного приемных пунктах также можно ознакомиться на сайте Осиповичского УКП ЖКХ.

Перечень рекомендуемых информационных мероприятий, который позволит повысить активность населения района в вопросах сбора ТКО и ВМР:

активизация работы средств массовой информации по освещению всех аспектов обращения с отходами и использования их в качестве вторичного сырья;

развитие системы непрерывного воспитания и образования в области охраны окружающей среды, ориентированной на закрепление навыков рационального природопользования;

вовлечение жителей в систему экологического просвещения, организация разъяснительной работы среди населения по вопросу раздельного сбора отходов, в том числе об экологических и экономических результатах раздельного сбора ТКО, о порядке его осуществления;

использование интернета для размещения данных о ситуации на рынке вторичных материальных ресурсов, адресов существующих заготовительных пунктов, информации о проводимых акциях;

существенное увеличение объемов качественной социальной рекламы для пропаганды необходимости вторичного использования отходов: на телевидении, на общественном транспорте и улицах города, в газетных и журнальных изданиях (особенно ориентированных на молодежную аудиторию, для примера приложение 5);

организация работы с детьми дошкольного и младшего школьного возраста путем проведения дополнительных занятий, экскурсий, широкого использования внешкольного компонента, при помощи которых дети и подростки смогут усвоить простые правила обращения с ТКО, а также осознать их значение для улучшения внешнего вида населенных пунктов и окружающей среды (наиболее важен процесс

выработки привычки разделения отходов у подрастающего поколения, начиная с дошкольного возраста).

На сайте Осиповичского райисполкома в разделе «Информация ЖКХ» в подразделе «Вторсырье» <https://osipovichi.gov.by/ru/vtorsirie-ru/> размещена информация о местах сбора коммунальных отходах (места установки специальных контейнеров для отдельных видов ВМР и иных отходов, центров для раздельного сбора коммунальных отходов потребления, пунктов приема (заготовки) ВМР, объектах по сортировке и использованию КО и иная информация о раздельном сборе КО.

Приложение 1
к схеме обращения с коммунальными
отходами, образующимися на территории
города Осиповичи и Осиповичского
района

Карта-схема расположения объектов захоронения, сортировки коммунальных отходов

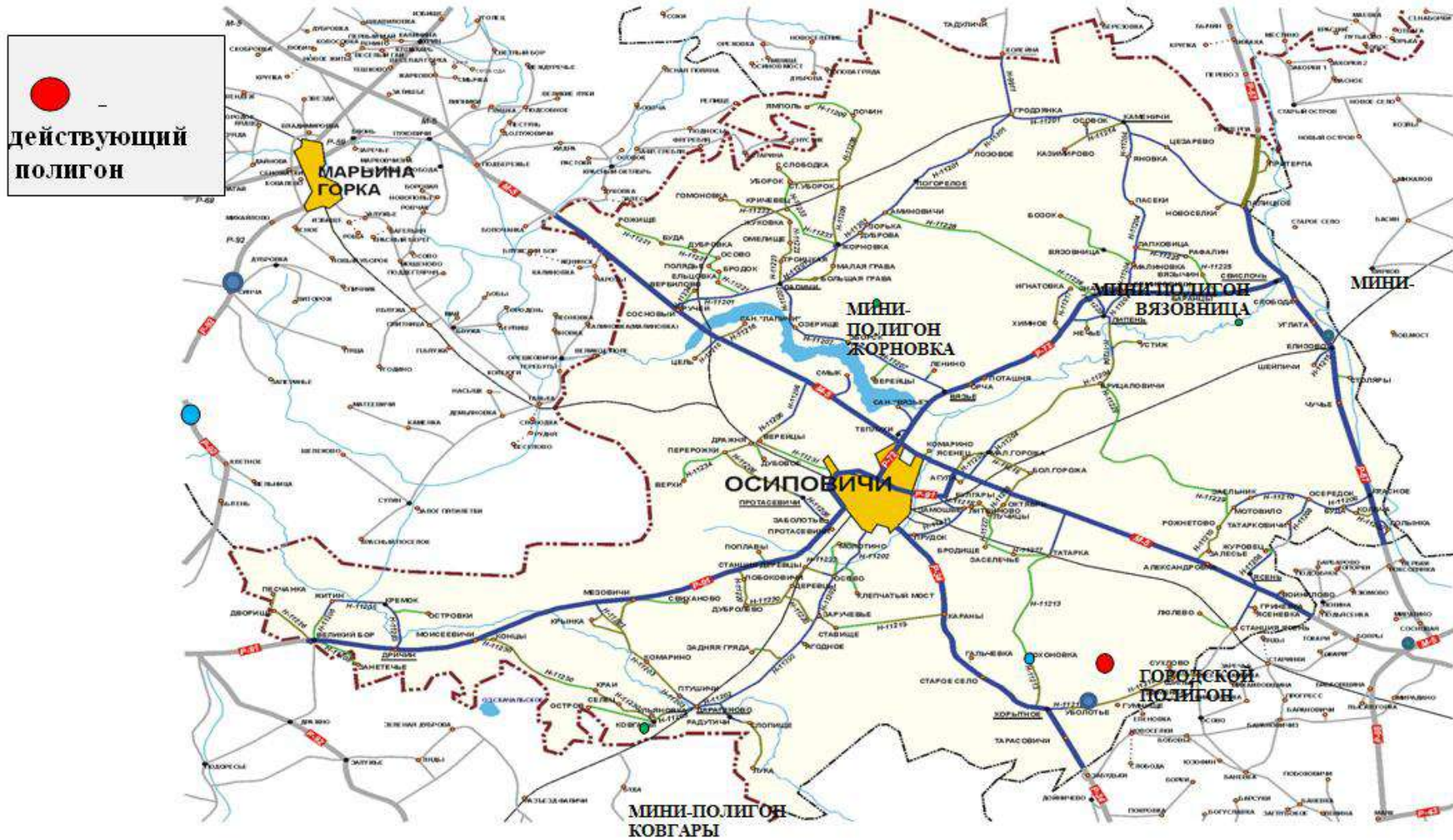

Приложение 2
к схеме обращения с коммунальными отходами, образующимися на территории города Осиповичи и Осиповичского района

Сведения о конкретных днях и промежутках времени следования специального транспорта Осиповичского УКП ЖКХ, осуществляющего вывоз коммунальных отходов на захоронение, использование и вывоз вторичных материальных ресурсов на разделение по видам (сортировку)

№ п/п	Наименование населенных пунктов	Количество населения, (человек)	Количество мест временного хранения коммунальных отходов, предназначенных для накопления отходов, вывозимых на захоронение/ количество домовладений, от которых осуществляется вывоз отходов	Количество установленных контейнеров, в том числе для раздельного сбора коммунальных отходов, для накопления коммунальных отходов, подлежащих захоронению и использованию	Периодичность вывоза твердых коммунальных отходов на захоронение, использование/ периодичность вывоза ВМР на использование	Наименование объектов выгрузки ТКО и их месторасположение/ наименование объектов выгрузки ВМР и их месторасположение	Определение конкретных дней и времени следования специального транспорта, осуществляющего вывоз ТКО на захоронение, использование/ определение конкретных дней и времени следования специального транспорта, осуществляющего вывоз ВМР/ Определение конкретных дней и времени следования специального транспорта,	Закрепление объектов захоронения коммунальных отходов за населенными пунктами с указанием расстояний между объектами захоронения коммунальных отходов и населенными пунктами
-------	---------------------------------	---------------------------------	--	---	--	--	---	--

1	2	3	4	5	6	7	8	9
							порта, осуществляющего вывоз отходов растительного происхождения (апрель-ноябрь)	
1	г. Осиповичи	29 633	1/4501	39/21	Согласно графику	Городской полигон ТКО	По графику	Городской полигон ТКО, 22 км
2	р.п. Елизово	2530	741	82/42	Согласно графику	Городской полигон ТКО	По графику	Городской полигон ТКО, 45 км
3	р.п. Татарка	575	192	19/5	Согласно графику	Городской полигон ТКО	По графику	Городской полигон ТКО, 3 км
Планово-регулярный вывоз мусора специализированным транспортом по г. Осиповичи (сбор от домовладений)								
Маршрут № 1								
1	ул. Зеленая	–	0/37	74/37	4 раза в месяц/ 1 раз в месяц	Городской полигон ТКО, 0,3 км от автомобильной дороги М-5/Е 271 Минск - Гомель 110 км / Пункт досортировки д. Замошье, Осиповичский р-н	1-й, 2-й, 3-й, 4-й понедельник с 8-00 до 17-00/ 1-й вторник 8.00-17.00/ 5 понедельник 8.00-17.00	Городской полигон ТКО, 18 км

2	ул. Буденного	–	0/17	34/17	4 раза в месяц/ 1 раз в ме- сяц	Городской полигон ТКО, 0,3 км от авто- мобильной дороги М-5/Е 271 Минск - Гомель 110 км / Пункт досортировки д. Замошье, Осипо- вичский р-н	1-й, 2-й, 3-й, 4-й понедельник с 8-00 до 17-00/ 1-й вторник 8.00-17.00/ 5 понедельник 8.00-17.00	Городской полигон ТКО, 18 км
3	ул. Я.Коласа	–	0/36	72/36	4 раза в месяц/ 1 раз в ме- сяц	Городской полигон ТКО, 0,3 км от авто- мобильной дороги М-5/Е 271 Минск - Гомель 110 км / Пункт досортировки д. Замошье, Осипо- вичский р-н	1-й, 2-й, 3-й, 4-й понедельник с 8-00 до 17-00/ 1-й вторник 8.00-17.00/ 5 понедельник 8.00-17.00	Городской полигон ТКО, 18 км
4	пер. Я.Коласа	–	0/11	22/11	4 раза в месяц/ 1 раз в ме- сяц	Городской полигон ТКО, 0,3 км от авто- мобильной дороги М-5/Е 271 Минск - Гомель 110 км / Пункт досортировки д. Замошье, Осипо- вичский р-н	1-й, 2-й, 3-й, 4-й понедельник с 8-00 до 17-00/ 1-й вторник 8.00-17.00/ 5 понедельник 8.00-17.00	Городской полигон ТКО, 18 км
5	ул. Лынькова	–	0/14	28/14	4 раза в месяц/ 1 раз в ме- сяц	Городской полигон ТКО, 0,3 км от авто- мобильной дороги М-5/Е 271 Минск - Гомель 110 км / Пункт досортировки д. Замошье, Осипо-	1-й, 2-й, 3-й, 4-й понедельник с 8-00 до 17-00/ 1-й вторник 8.00-17.00/ 5 понедельник 8.00-17.00	Городской полигон ТКО, 18 км

						вичский р-н		
6	ул. П.Бровки	–	0/20	40/20	4 раза в месяц/ 1 раз в месяц	Городской полигон ТКО, 0,3 км от авто- мобильной дороги М-5/Е 271 Минск - Гомель 110 км / Пункт досортировки д. Замошье, Осипо- вичский р-н	1-й, 2-й, 3-й, 4-й понедельник с 8-00 до 17-00/ 1-й вторник 8.00-17.00/ 5 понедельник 8.00-17.00	Городской полигон ТКО, 18 км
7	ул. Кольцевая	–	0/7	14/7	4 раза в месяц/ 1 раз в ме- сяц	Городской полигон ТКО, 0,3 км от авто- мобильной дороги М-5/Е 271 Минск - Гомель 110 км / Пункт досортировки д. Замошье, Осипо- вичский р-н	1-й, 2-й, 3-й, 4-й понедельник с 8-00 до 17-00/ 1-й вторник 8.00-17.00/ 5-й понедельник 8.00-17.00	Городской полигон ТКО, 18 км
8	ул. Дорожная	–	0/4	8/4	4 раза в месяц/ 1 раз в ме- сяц	Городской полигон ТКО, 0,3 км от авто- мобильной дороги М-5/Е 271 Минск - Гомель 110 км / Пункт досортировки д. Замошье, Осипо- вичский р-н	1-й, 2-й, 3-й, 4-й понедельник с 8-00 до 17-00/ 1-й вторник 8.00-17.00/ 5 понедельник 8.00-17.00	Городской полигон ТКО, 18 км
9	ул. Замошская	–	0/11	22/11	4 раза в месяц/ 1 раз в месяц	Городской полигон ТКО, 0,3 км от авто- мобильной дороги М-5/Е 271 Минск - Гомель 110 км / Пункт досортировки	1-й, 2-й, 3-й, 4-й понедельник с 8-00 до 17-00/ 1-й вторник 8.00-17.00/ 5-й	Городской полигон ТКО, 18 км

						д. Замошье, Осиповичский р-н	понедельник 8.00-17.00	
10	пер. К.Цеткин	–	0/8	16/8	4 раза в месяц/ 1 раз в ме- сяц	Городской полигон ТКО, 0,3 км от авто- мобильной дороги М-5/Е 271 Минск - Гомель 110 км / Пункт досортировки д. Замошье, Осипо- вичский р-н	1-й, 2-й, 3-й, 4-й понедельник с 8-00 до 17-00/ 1-й вторник 8.00-17.00/ 5-й понедельник 8.00-17.00	Городской полигон ТКО, 18 км
11	ул. К.Либкнехта	–	0/22	44/22	4 раза в месяц/ 1 раз в ме- сяц	Городской полигон ТКО, 0,3 км от авто- мобильной дороги М-5/Е 271 Минск - Гомель 110 км / Пункт досортировки д. Замошье, Осипо- вичский р-н	1-й, 2-й, 3-й, 4-й понедельник с 8-00 до 17-00/ 1-й вторник 8.00-17.00/ 5 понедельник 8.00-17.00	Городской полигон ТКО, 18 км
12	пер. Октябрьский	–	0/16	32/16	4 раза в месяц/ 1 раз в ме- сяц	Городской полигон ТКО, 0,3 км от авто- мобильной дороги М-5/Е 271 Минск - Гомель 110 км / Пункт досортировки д. Замошье, Осипо- вичский р-н	1-й, 2-й, 3-й, 4-й понедельник с 8-00 до 17-00/ 1-й вторник 8.00-17.00/ 5 понедельник 8.00-17.00	Городской полигон ТКО, 18 км
13	ул. Железнодорожная	–	0/17	34/17	4 раза в месяц/ 1 раз в ме- сяц	Городской полигон ТКО, 0,3 км от авто- мобильной дороги М-5/Е 271 Минск - Гомель 110 км /	1-й, 2-й, 3-й, 4-й понедельник с 8-00 до 17-00/ 1-й вторник 8.00-17.00/	Городской полигон ТКО, 18 км

						Пункт досортировки д. Замошье, Осиповичский р-н	5-й понедельник 8.00-17.00	
14	ул. Урицкого	–	0/10	20/10	4 раза в месяц/ 1 раз в ме- сяц	Городской полигон ТКО, 0,3 км от авто- мобильной дороги М-5/Е 271 Минск - Гомель 110 км / Пункт досортировки д. Замошье, Осипо- вичский р-н	1-й, 2-й, 3-й, 4-й понедельник с 8-00 до 17-00/ 1-й вторник 8.00-17.00/ 5-й понедельник 8.00-17.00	Городской полигон ТКО, 18 км
15	ул. Береговая	–	0/46	92/46	4 раза в месяц/ 1 раз в месяц	Городской полигон ТКО, 0,3 км от авто- мобильной дороги М-5/Е 271 Минск - Гомель 110 км / Пункт досортировки д. Замошье, Осипо- вичский р-н	1-й, 2-й, 3-й, 4-й понедельник с 8-00 до 17-00/ 1-й вторник 8.00-17.00/ 5-й понедельник 8.00-17.00	Городской полигон ТКО, 18 км
16	пер. Садовый	–	0/12	24/12	4 раза в месяц/ 1 раз в ме- сяц	Городской полигон ТКО, 0,3 км от авто- мобильной дороги М-5/Е 271 Минск - Гомель 110 км / Пункт досортировки д. Замошье, Осипо- вичский р-н	1-й, 2-й, 3-й, 4-й понедельник с 8-00 до 17-00/ 1-й вторник 8.00-17.00/ 5-й понедельник 8.00-17.00	Городской полигон ТКО, 18 км

17	ул. Луговая	–	0/15	30/15	4 раза в месяц/ 1 раз в ме- сяц	Городской полигон ТКО, 0,3 км от авто- мобильной дороги М-5/Е 271 Минск - Гомель 110 км / Пункт досортировки д. Замошье, Осипо- вичский р-н	1-й, 2-й, 3-й, 4-й понедельник с 8-00 до 17-00/ 1-й вторник 8.00-17.00/ 5-й понедельник 8.00-17.00	Городской полигон ТКО, 18 км
18	ул. Партизанская	–	0/14	28/14	4 раза в месяц/ 1 раз в ме- сяц	Городской полигон ТКО, 0,3 км от авто- мобильной дороги М-5/Е 271 Минск - Гомель 110 км / Пункт досортировки д. Замошье, Осипо- вичский р-н	1-й, 2-й, 3-й, 4-й понедельник с 8-00 до 17-00/ 1-й вторник 8.00-17.00/ 5 понедельник 8.00-17.00	Городской полигон ТКО, 18 км
19	ул. Мира	–	0/42	84/42	4 раза в месяц/ 1 раз в ме- сяц	Городской полигон ТКО, 0,3 км от авто- мобильной дороги М-5/Е 271 Минск - Гомель 110 км / Пункт досортировки д. Замошье, Осипо- вичский р-н	1-й, 2-й, 3-й, 4-й понедельник с 8-00 до 17-00/ 1-й вторник 8.00-17.00/ 5-й понедельник 8.00-17.00	Городской полигон ТКО, 18 км
20	ул. Гармышева	–	0/32	64/32	4 раза в месяц/ 1 раз в ме- сяц	Городской полигон ТКО, 0,3 км от авто- мобильной дороги М-5/Е 271 Минск - Гомель 110 км / Пункт досортировки д. Замошье, Осипо-	1-й, 2-й, 3-й, 4-й понедельник с 8-00 до 17-00/ 1-й вторник 8.00-17.00/ 5-й понедельник	Городской полигон ТКО, 18 км

						вичский р-н	8.00-17.00	
21	ул. Гастелло	–	0/6	12/6	4 раза в месяц/ 1 раз в ме- сяц	Городской полигон ТКО, 0,3 км от авто- мобильной дороги М-5/Е 271 Минск - Гомель 110 км / Пункт досортировки д. Замошье, Осипо- вичский р-н	1-й, 2-й, 3-й, 4-й понедельник с 8-00 до 17-00/ 1-й вторник 8.00-17.00/ 5-й понедельник 8.00-17.00	Городской полигон ТКО, 18 км
22	ул. Толстого	–	0/14	28/14	4 раза в месяц/ 1 раз в месяц	Городской полигон ТКО, 0,3 км от авто- мобильной дороги М-5/Е 271 Минск - Гомель 110 км / Пункт досортировки д. Замошье, Осипо- вичский р-н	1-й, 2-й, 3-й, 4-й понедельник с 8-00 до 17-00/ 1-й вторник 8.00-17.00/ 5-й понедельник 8.00-17.00	Городской полигон ТКО, 18 км
23	ул. Речная	–	0/18	36/18	4 раза в месяц/ 1 раз в ме- сяц	Городской полигон ТКО, 0,3 км от авто- мобильной дороги М-5/Е 271 Минск - Гомель 110 км / Пункт досортировки д. Замошье, Осипо- вичский р-н	1-й, 2-й, 3-й, 4-й понедельник с 8-00 до 17-00/ 1-й вторник 8.00-17.00/ 5 понедельник 8.00-17.00	Городской полигон ТКО, 18 км
24	ул. Володарско- го	–	0/17	34/17	4 раза в месяц/ 1 раз в ме- сяц	Городской полигон ТКО, 0,3 км от авто- мобильной дороги М-5/Е 271 Минск - Гомель 110 км / Пункт досортировки	1-й, 2-й, 3-й, 4-й понедельник с 8-00 до 17-00/ 1-й вторник 8.00-17.00/ 5-й	Городской полигон ТКО, 18 км

						д. Замошье, Осиповичский р-н	понедельник 8.00-17.00	
25	ул. Спортивная	–	0/17	34/17	4 раза в месяц/ 1 раз в ме- сяц	Городской полигон ТКО, 0,3 км от авто- мобильной дороги М-5/Е 271 Минск - Гомель 110 км / Пункт досортировки д. Замошье, Осипо- вичский р-н	1-й, 2-й, 3-й, 4-й понедельник с 8-00 до 17-00/ 1-й вторник 8.00-17.00/ 5-й понедельник 8.00-17.00	Городской полигон ТКО, 18 км
26	ул. Куйбышева	–	0/25	50/25	4 раза в месяц/ 1 раз в месяц	Городской полигон ТКО, 0,3 км от авто- мобильной дороги М-5/Е 271 Минск - Гомель 110 км / Пункт досортировки д. Замошье, Осипо- вичский р-н	1-й, 2-й, 3-й, 4-й понедельник с 8-00 до 17-00/ 1-й вторник 8.00-17.00/ 5-й понедельник 8.00-17.00	Городской полигон ТКО, 18 км
27	ул. Молодежная	–	0/9	18/9	4 раза в месяц/ 1 раз в ме- сяц	Городской полигон ТКО, 0,3 км от авто- мобильной дороги М-5/Е 271 Минск - Гомель 110 км / Пункт досортировки д. Замошье, Осипо- вичский р-н	1-й, 2-й, 3-й, 4-й понедельник с 8-00 до 17-00/ 1-й вторник 8.00-17.00/ 5-й понедельник 8.00-17.00	Городской полигон ТКО, 18 км
28	ул. Люлькава	–	0/8	16/8	4 раза в месяц/ 1 раз в ме- сяц	Городской полигон ТКО, 0,3 км от авто- мобильной дороги М-5/Е 271 Минск - Гомель 110 км /	1-й, 2-й, 3-й, 4-й понедельник с 8-00 до 17-00/ 1-й вторник 8.00-17.00/	Городской полигон ТКО, 18 км

						Пункт досортировки д. Замошье, Осиповичский р-н	5-й понедельник 8.00-17.00	
29	ул. Р.Люксембург	–	0/16	32/16	4 раза в месяц/ 1 раз в ме- сяц	Городской полигон ТКО, 0,3 км от авто- мобильной дороги М-5/Е 271 Минск - Гомель 110 км / Пункт досортировки д. Замошье, Осипо- вичский р-н	1-й, 2-й, 3-й, 4-й понедельник с 8-00 до 17-00/ 1-й вторник 8.00-17.00/ 5-й понедельник 8.00-17.00	Городской полигон ТКО, 18 км
30	ул. Черняховского	–	0/56	112/56	4 раза в месяц/ 1 раз в ме- сяц	Городской полигон ТКО, 0,3 км от авто- мобильной дороги М-5/Е 271 Минск - Гомель 110 км / Пункт досортировки д. Замошье, Осипо- вичский р-н	1-й, 2-й, 3-й, 4-й понедельник с 8-00 до 17-00/ 1-й вторник 8.00-17.00/ 5-й понедельник 8.00-17.00	Городской полигон ТКО, 18 км
31	ул. Локомотивная	–	0/5	10/5	4 раза в месяц/ 1 раз в ме- сяц	Городской полигон ТКО, 0,3 км от авто- мобильной дороги М-5/Е 271 Минск - Гомель 110 км / Пункт досортировки д. Замошье, Осипо- вичский р-н	1-й, 2-й, 3-й, 4-й понедельник с 8-00 до 17-00/ 1-й вторник 8.00-17.00/ 5-й понедельник 8.00-17.00	Городской полигон ТКО, 18 км

32	пер. Могилевский	–	0/14	28/14	4 раза в месяц/ 1 раз в месяц	Городской полигон ТКО, 0,3 км от автомобильной дороги М-5/Е 271 Минск - Гомель 110 км / Пункт досо­ртировки д. Замошье, Осиповичский р-н	1-й, 2-й, 3-й, 4-й понедельник с 8-00 до 17-00/ 1-й вторник 8.00-17.00/ 5-й понедельник 8.00-17.00	Городской полигон ТКО, 18 км
33	въезд К. Либкнехта	–	0/3	6/3	4 раза в месяц/ 1 раз в месяц	Городской полигон ТКО, 0,3 км от автомобильной дороги М-5/Е 271 Минск - Гомель 110 км / Пункт досо­ртировки д. Замошье, Осиповичский р-н	1-й, 2-й, 3-й, 4-й понедельник с 8-00 до 17-00/ 1-й вторник 8.00-17.00/ 5-й понедельник 8.00-17.00	Городской полигон ТКО, 18 км
34	въезд Могилевский	–	0/6	12/6	4 раза в месяц/ 1 раз в месяц	Городской полигон ТКО, 0,3 км от автомобильной дороги М-5/Е 271 Минск - Гомель 110 км / Пункт досо­ртировки д. Замошье, Осиповичский р-н	1-й, 2-й, 3-й, 4-й понедельник с 8-00 до 17-00/ 1-й вторник 8.00-17.00/ 5-й понедельник 8.00-17.00	Городской полигон ТКО, 18 км
35	ул. Ватутина	–	0/10	20/10	4 раза в месяц/ 1 раз в месяц	Городской полигон ТКО, 0,3 км от автомобильной дороги М-5/Е 271 Минск - Гомель 110 км / Пункт досо­ртировки д. Замошье, Осипо-	1-й, 2-й, 3-й, 4-й понедельник 8.00-17.00/ 1-й вторник 8.00-17.00/ 5-й понедельник	Городской полигон ТКО, 18 км

						вичский р-н	8.00-17.00	
36	ул. Ворошилова	–	0/17	34/17	4 раза в месяц/ 1 раз в ме- сяц	Городской полигон ТКО, 0,3 км от авто- мобильной дороги М-5/Е 271 Минск - Гомель 110 км / Пункт досортировки д. Замошье, Осипо- вичский р-н	1-й, 2-й, 3-й, 4-й понедельник с 8-00 до 17-00/ 1-й вторник 8.00-17.00/ 5-й понедельник 8.00-17.00	Городской полигон ТКО, 18 км
37	пер. Р.Люксембург	–	0/9	18/9	4 раза в месяц/ 1 раз в ме- сяц	Городской полигон ТКО, 0,3 км от авто- мобильной дороги М-5/Е 271 Минск - Гомель 110 км / Пункт досортировки д. Замошье, Осипо- вичский р-н	1-й, 2-й, 3-й, 4-й понедельник 8.00-17.00/ 1-й вторник 8.00-17.00/ 5-й понедельник 8.00-17.00	Городской полигон ТКО, 18 км
Маршрут № 2								
38	ул. Глотова	–	0/34	68/34	4 раза в месяц/ 1 раз в ме- сяц	Городской полигон ТКО, 0,3 км от авто- мобильной дороги М-5/Е 271 Минск - Гомель 110 км / Пункт досортировки д. Замошье, Осипо- вичский р-н	1-й,2-й, 3-й, 4-й вторник 8.00 -17.00/ 1-й понедельник 8.00-17.00/ 5-й вторник 8.00-17.00	Городской полигон ТКО, 20 км
39	ул. Ломоносова	–	0/11	22/11	4 раза в месяц/ 1 раз в месяц	Городской полигон ТКО, 0,3 км от авто- мобильной дороги М-5/Е 271 Минск -	1-й, 2-й, 3-й, 4-й вторник 8.00 -17.00/ 1-й понедельник	Городской полигон ТКО, 20 км

						Гомель 110 км / Пункт досортировки д. Замошье, Осипо- вичский р-н	8.00-17.00/ 5-й вторник 8.00-17.00	
40	ул. Новоселов	–	0/28	56/28	4 раза в месяц/ 1 раз в ме- сяц	Городской полигон ТКО, 0,3 км от авто- мобильной дороги М-5/Е 271 Минск - Гомель 110 км / Пункт досортировки д. Замошье, Осипо- вичский р-н	1-ый, 2-й, 3-й, 4- й вторник 8.00 -17.00/ 1-й понедельник 8.00-17.00/ 5-й вторник 8.00-17.00	Городской полигон ТКО, 20 км
41	ул. Декабристов	–	0/21	42/21	4 раза в месяц/ 1 раз в ме- сяц	Городской полигон ТКО, 0,3 км от авто- мобильной дороги М-5/Е 271 Минск - Гомель 110 км / Пункт досортировки д. Замошье, Осипо- вичский р-н	1-ый, 2-й, 3-й, 4-й вторник 8.00 -17.00/ 1-й понедельник 8.00-17.00/ 5-й вторник 8.00-17.00	Городской полигон ТКО, 20 км
42	пер. Сосновый	–	0/8	16/8	4 раза в месяц/ 1 раз в месяц	Городской полигон ТКО, 0,3 км от авто- мобильной дороги М-5/Е 271 Минск - Гомель 110 км / Пункт досортировки д. Замошье, Осипо- вичский р-н	1-й, 2-й, 3-й, 4-й вторник 8.00 -17.00/ 1-й понедельник 8.00-17.00/ 5-й вторник 8.00-17.00	Городской полигон ТКО, 20 км
43	ул. Матросова	–	0/19	38/19	4 раза в месяц/ 1 раз в ме-	Городской полигон ТКО, 0,3 км от авто- мобильной дороги	1-й, 2-й, 3-й, 4-й вторник 8.00 -17.00/	Городской полигон ТКО, 20 км

					сяц	М-5/Е 271 Минск - Гомель 110 км / Пункт досортировки д. Замошье, Осиповичский р-н	1-й понедельник 8.00-17.00/ 5-й вторник 8.00-17.00	
44	ул. Жукова	–	0/81	162/81	4 раза в месяц/ 1 раз в месяц	Городской полигон ТКО, 0,3 км от автомобильной дороги М-5/Е 271 Минск - Гомель 110 км / Пункт досортировки д. Замошье, Осиповичский р-н	1-й, 2-й, 3-й, 4-й вторник 8.00 -17.00/ 1-й понедельник 8.00-17.00/ 5-й вторник 8.00-17.00	Городской полигон ТКО, 20 км
45	въезд Северный	–	0/24	48/24	4 раза в месяц/ 1 раз в месяц	Городской полигон ТКО, 0,3 км от автомобильной дороги М-5/Е 271 Минск - Гомель 110 км / Пункт досортировки д. Замошье, Осиповичский р-н	1-й, 2-й, 3-й, 4-й вторник 8.00 -17.00/ 1-й понедельник 8.00-17.00/ 5-й вторник 8.00-17.00	Городской полигон ТКО, 20 км
46	2-й пер. Жукова	–	0/5	10/5	4 раза в месяц/ 1 раз в месяц	Городской полигон ТКО, 0,3 км от автомобильной дороги М-5/Е 271 Минск - Гомель 110 км / Пункт досортировки д. Замошье, Осиповичский р-н	1-й, 2-й, 3-й, 4-й вторник 8.00 -17.00/ 1-й понедельник 8.00-17.00/ 5-й вторник 8.00-17.00	Городской полигон ТКО, 20 км
47	въезд Космонавтов	–	0/10	20/10	4 раза в месяц/ 1 раз в месяц	Городской полигон ТКО, 0,3 км от авто-	1-й, 2-й, 3-й, 4-й вторник	Городской полигон ТКО,

					1 раз в месяц	мобильной дороги М-5/Е 271 Минск - Гомель 110 км / Пункт досортировки д. Замошье, Осиповичский р-н	8.00 -17.00/ 1-й понедельник 8.00-17.00/ 5-й вторник 8.00-17.00	20км
48	въезд Пролетарский	–	0/5	10/5	4 раза в месяц/ 1 раз в месяц	Городской полигон ТКО, 0,3 км от автомобильной дороги М-5/Е 271 Минск - Гомель 110 км / Пункт досортировки д. Замошье, Осиповичский р-н	1-й, 2-й, 3-й, 4-й вторник 8.00 -17.00/ 1-й понедельник 8.00-17.00/ 5-й вторник 8.00-17.00	Городской полигон ТКО, 20 км
49	пер. Гагарина	–	0/9	18/9	4 раза в месяц/ 1 раз в месяц	Городской полигон ТКО, 0,3 км от автомобильной дороги М-5/Е 271 Минск - Гомель 110 км / Пункт досортировки д. Замошье, Осиповичский р-н	1-й, 2-й, 3-й, 4-й вторник 8.00 -17.00/ 1-й понедельник 8.00-17.00/ 5-й вторник 8.00-17.00	Городской полигон ТКО, 20 км
50	ул. Фрунзе	–	0/46	92/46	4 раза в месяц/ 1 раз в месяц	Городской полигон ТКО, 0,3 км от автомобильной дороги М-5/Е 271 Минск - Гомель 110 км / Пункт досортировки д. Замошье, Осиповичский р-н	1-й, 2-й, 3-й, 4-й вторник 8.00 -17.00/ 1-й понедельник 8.00-17.00/ 5-й вторник 8.00-17.00	Городской полигон ТКО, 20 км

51	ул. Гоголя	–	0/68	136/68	4 раза в месяц/ 1 раз в месяц	Городской полигон ТКО, 0,3 км от авто- мобильной дороги М-5/Е 271 Минск - Гомель 110 км / Пункт досортировки д. Замошье, Осипо- вичский р-н	1-й, 2-й, 3-й, 4-й вторник 8.00 -17.00/ 1-й понедельник 8.00-17.00/ 5-й вторник 8.00-17.00	Городской полигон ТКО, 20 км
52	ул. Сташкевича	–	0/48	96/48	4 раза в месяц/ 1 раз в ме- сяц	Городской полигон ТКО, 0,3 км от авто- мобильной дороги М-5/Е 271 Минск - Гомель 110 км / Пункт досортировки д. Замошье, Осипо- вичский р-н	1-й, 2-й, 3-й, 4-й вторник 8.00 -17.00/ 1-й понедельник 8.00-17.00/ 5-й вторник 8.00-17.00	Городской полигон ТКО, 20 км
53	ул. Островского	–	0/45	90/45	4 раза в месяц/ 1 раз в ме- сяц	Городской полигон ТКО, 0,3 км от авто- мобильной дороги М-5/Е 271 Минск - Гомель 110 км / Пункт досортировки д. Замошье, Осипо- вичский р-н	1-й, 2-й, 3-й, 4-й вторник 8.00 -17.00/ 1-й понедельник 8.00-17.00/ 5 вторник 8.00-17.00	Городской полигон ТКО, 20 км
54	ул. Дмитриева	–	0/31	62/31	4 раза в месяц/ 1 раз в ме- сяц	Городской полигон ТКО, 0,3 км от авто- мобильной дороги М-5/Е 271 Минск - Гомель 110 км / Пункт досортировки д. Замошье, Осипо-	1-й, 2-й, 3-й, 4-й вторник 8.00 -17.00/ 1-й понедельник 8.00-17.00/ 5-й вторник 8.00-17.00	Городской полигон ТКО, 20 км

						вичский р-н		
55	въезд Крупской	–	0/12	24/12	4 раза в месяц/ 1 раз в ме- сяц	Городской полигон ТКО, 0,3 км от авто- мобильной дороги М-5/Е 271 Минск - Гомель 110 км / Пункт досортировки д. Замошье, Осипо- вичский р-н	1-й, 2-й, 3-й, 4-й вторник 8.00 -17.00/ 1-й понедельник 8.00-17.00/ 5-й вторник 8.00-17.00	Городской полигон ТКО, 20 км
56	пер. Северный	–	0/24	48/24	4 раза в месяц/ 1 раз в ме- сяц	Городской полигон ТКО, 0,3 км от авто- мобильной дороги М-5/Е 271 Минск - Гомель 110 км / Пункт досортировки д. Замошье, Осипо- вичский р-н	1-й, 2-й, 3-й, 4-й вторник 8.00 -17.00/ 1-й понедельник 8.00-17.00/ 5-й вторник 8.00-17.00	Городской полигон ТКО, 20 км
57	1-й пер. Жукова	–	0/4	8/4	4 раза в месяц/ 1 раз в ме- сяц	Городской полигон ТКО, 0,3 км от авто- мобильной дороги М-5/Е 271 Минск - Гомель 110 км / Пункт досортировки д. Замошье, Осипо- вичский р-н	1-й, 2-й, 3-й, 4-й вторник 8.00 -17.00/ 1-й понедельник 8.00-17.00/ 5-й вторник 8.00-17.00	Городской полигон ТКО, 20 км
58	ул. Сосновая	–	0/46	92/46	4 раза в месяц/ 1 раз в ме- сяц	Городской полигон ТКО, 0,3 км от авто- мобильной дороги М-5/Е 271 Минск - Гомель 110 км / Пункт досортировки	1-й, 2-й, 3-й, 4-й вторник 8.00 -17.00/ 1-й понедельник 8.00-17.00/ 5 вторник	Городской полигон ТКО, 20 км

						д. Замошье, Осиповичский р-н	8.00-17.00	
59	ул. Крупская	–	0/34	68/34	4 раза в месяц/ 1 раз в месяц	Городской полигон ТКО, 0,3 км от автомобильной дороги М-5/Е 271 Минск - Гомель 110 км / Пункт досортировки д. Замошье, Осиповичский р-н	1-й, 2-й, 3-й, 4-й вторник 8.00 -17.00/ 1-й понедельник 8.00-17.00/ 5-й вторник 8.00-17.00	Городской полигон ТКО, 20км
60	пер. Ленинский	–	0/16	32/16	4 раза в месяц/ 1 раз в месяц	Городской полигон ТКО, 0,3 км от автомобильной дороги М-5/Е 271 Минск - Гомель 110 км / Пункт досортировки д. Замошье, Осиповичский р-н	1-й, 2-й, 3-й, 4-й вторник 8.00 -17.00/ 1-й понедельник 8.00-17.00/ 5-й вторник 8.00-17.00	Городской полигон ТКО, 20 км
61	въезд Жукова	–	0/2	4/2	4 раза в месяц/ 1 раз в месяц	Городской полигон ТКО, 0,3 км от автомобильной дороги М-5/Е 271 Минск - Гомель 110 км / Пункт досортировки д. Замошье, Осиповичский р-н	1-й, 2-й, 3-й, 4-й вторник 8.00 -17.00/ 1-й понедельник 8.00-17.00/ 5-й вторник 8.00-17.00	Городской полигон ТКО, 20 км

62	ул. Потоцкого	–	0/22	44/22	4 раза в месяц/ 1 раз в ме- сяц	Городской полигон ТКО, 0,3 км от авто- мобильной дороги М-5/Е 271 Минск - Гомель 110 км / Пункт досортировки д. Замошье, Осипо- вичский р-н	1-й, 2-й, 3-й, 4-й вторник 8.00 -17.00/ 1-й понедельник 8.00-17.00/ 5-й вторник 8.00-17.00	Городской полигон ТКО 20 км
63	въезд Ленинский	–	0/5	10/5	4 раза в месяц/ 1 раз в месяц	Городской полигон ТКО, 0,3 км от авто- мобильной дороги М-5/Е 271 Минск - Гомель 110 км / Пункт досортировки д. Замошье, Осипо- вичский р-н	1-й, 2-й, 3-й, 4-й вторник 8.00 -17.00/ 1-й понедельник 8.00-17.00/ 5-й вторник 8.00-17.00	Городской полигон ТКО, 20км
64	ул. Кутузова	–	0/38	76/38	4 раза в месяц/ 1 раз в ме- сяц	Городской полигон ТКО, 0,3 км от авто- мобильной дороги М-5/Е 271 Минск - Гомель 110 км / Пункт досортировки д. Замошье, Осипо- вичский р-н	1-й, 2-й, 3-й, 4-й вторник 8.00 -17.00/ 1-й понедельник 8.00-17.00/ 5-й вторник 8.00-17.00	Городской полигон ТКО, 20 км
65	ул. Кирова	–	0/16	32/16	4 раза в месяц/ 1 раз в ме- сяц	Городской полигон ТКО, 0,3 км от авто- мобильной дороги М-5/Е 271 Минск - Гомель 110 км / Пункт досортировки д. Замошье, Осипо-	1-й, 2-й, 3-й, 4-й вторник 8.00 -17.00/ 1-й понедельник 8.00-17.00/ 5-й вторник 8.00-17.00	Городской полигон ТКО, 20 км

						вичский р-н		
Маршрут № 3								
66	ул. Чумакова	–	0/112	224/112	4 раза в месяц/ 1 раз в ме- сяц	Городской полигон ТКО, 0,3 км от авто- мобильной дороги М-5/Е 271 Минск - Гомель 110 км / Пункт досортировки д. Замошье, Осипо- вичский р-н	1-я, 2-я, 3-я, 4-я среда 8.00 -17.00/ 1-й четверг 8.00-17.00/ 5-я среда 8.00-17.00	Городской полигон ТКО, 22 км
67	пер. Чумакова	–	0/6	12/6	4 раза в месяц/ 1 раз в месяц	Городской полигон ТКО, 0,3 км от авто- мобильной дороги М-5/Е 271 Минск - Гомель 110 км / Пункт досортировки д. Замошье, Осипо- вичский р-н	1-я, 2-я, 3-я, 4-я среда 8.00 -17.00/ 1-й четверг 8.00-17.00/ 5-я среда 8.00-17.00	Городской полигон ТКО, 22 км
68	ул. Октябрьская	–	0/89	178/89	4 раза в месяц/ 1 раз в ме- сяц	Городской полигон ТКО, 0,3 км от авто- мобильной дороги М-5/Е 271 Минск - Гомель 110 км / Пункт досортировки д. Замошье, Осипо- вичский р-н	1-я, 2-я, 3-я, 4-я среда 8.00 -17.00/ 1-й четверг 8.00-17.00/ 5-я среда 8.00-17.00	Городской полигон ТКО, 22 км
69	пер. К. Маркса	–	0/9	18/9	4 раза в месяц/ 1 раз в	Городской полигон ТКО, 0,3 км от авто- мобильной дороги	1-я, 2-я, 3-я, 4-я среда 8.00 -17.00/	Городской полигон ТКО, 22 км

					месяц	М-5/Е 271 Минск - Гомель 110 км / Пункт досортировки д. Замошье, Осиповичский р-н	1-й четверг 8.00-17.00/ 5-я среда 8.00-17.00	
70	пер. Горького	–	0/18	36/18	4 раза в месяц/ 1 раз в месяц	Городской полигон ТКО, 0,3 км от автомобильной дороги М-5/Е 271 Минск - Гомель 110 км / Пункт досортировки д. Замошье, Осиповичский р-н	1-я, 2-я, 3-я, 4-я среда 8.00 -17.00/ 1-й четверг 8.00-17.00/ 5-я среда 8.00-17.00	Городской полигон ТКО, 22 км
71	2-й въезд В.Хоружей	–	0/11	22/11	4 раза в месяц/ 1 раз в месяц	Городской полигон ТКО, 0,3 км от автомобильной дороги М-5/Е 271 Минск - Гомель 110 км / Пункт досортировки д. Замошье, Осиповичский р-н	1-я, 2-я, 3-я, 4-я среда 8.00 -17.00/ 1-й четверг 8.00-17.00/ 5-я среда 8.00-17.00	Городской полигон ТКО, 22 км
72	1-й въезд Коммунистический	–	0/7	14/7	4 раза в месяц/ 1 раз в месяц	Городской полигон ТКО, 0,3 км от автомобильной дороги М-5/Е 271 Минск - Гомель 110 км / Пункт досортировки д. Замошье, Осиповичский р-н	1-я, 2-я, 3-я, 4-я среда 8.00 -17.00/ 1-й четверг 8.00-17.00/ 5-я среда 8.00-17.00	Городской полигон ТКО, 22 км

73	2-й въезд Коммунистический	–	0/5	10/5	4 раза в месяц/ 1 раз в месяц	Городской полигон ТКО, 0,3 км от автомобильной дороги М-5/Е 271 Минск - Гомель 110 км / Пункт досортировки д. Замошье, Осиповичский р-н	1-я, 2-я, 3-я, 4-я среда 8.00 -17.00/ 1-й четверг 8.00-17.00/ 5-я среда 8.00-17.00	Городской полигон ТКО, 22 км
74	ул. Коммунистическая	–	0/63	126/63	4 раза в месяц/ 1 раз в месяц	Городской полигон ТКО, 0,3 км от автомобильной дороги М-5/Е 271 Минск - Гомель 110 км / Пункт досортировки д. Замошье, Осиповичский р-н	1-я, 2-я, 3-я, 4-я среда 8.00 -17.00/ 1-й четверг 8.00-17.00/ 5-я среда 8.00-17.00	Городской полигон ТКО, 22 км
75	ул. Горького	–	0/75	150/75	4 раза в месяц/ 1 раз в месяц	Городской полигон ТКО, 0,3 км от автомобильной дороги М-5/Е 271 Минск - Гомель 110 км / Пункт досортировки д. Замошье, Осиповичский р-н	1-я, 2-я, 3-я, 4-я среда 8.00 -17.00/ 1-й четверг 8.00-17.00/ 5-я среда 8.00-17.00	Городской полигон ТКО, 22 км
76	ул. В. Хоружей	–	0/52	104/52	4 раза в месяц/ 1 раз в месяц	Городской полигон ТКО, 0,3 км от автомобильной дороги М-5/Е 271 Минск - Гомель 110 км / Пункт досортировки д. Замошье, Осипо-	1-я, 2-я, 3-я, 4-я среда 8.00 -17.00/ 1-й четверг 8.00-17.00/ 5-я среда 8.00-17.00	Городской полигон ТКО, 22 км

						вичский р-н		
77	пер. В. Хоружей	–	0/7	14/7	4 раза в месяц/ 1 раз в ме- сяц	Городской полигон ТКО, 0,3 км от авто- мобильной дороги М-5/Е 271 Минск - Гомель 110 км / Пункт досортировки д. Замошье, Осипо- вичский р-н	1-я, 2-я, 3-я, 4-я среда 8.00 -17.00/ 1-й четверг 8.00-17.00/ 5-я среда 8.00-17.00	Городской полигон ТКО, 22 км
78	ул. Космическая	–	0/52	104/52	4 раза в месяц/ 1 раз в ме- сяц	Городской полигон ТКО, 0,3 км от авто- мобильной дороги М-5/Е 271 Минск - Гомель 110 км / Пункт досортировки д. Замошье, Осипо- вичский р-н	1-я, 2-я, 3-я, 4-я среда 8.00 -17.00/ 1-й четверг 8.00-17.00/ 5-я среда 8.00-17.00	Городской полигон ТКО, 22 км
79	ул. Голонта	–	0/69	138/69	4 раза в месяц/ 1 раз в ме- сяц	Городской полигон ТКО, 0,3 км от авто- мобильной дороги М-5/Е 271 Минск - Гомель 110 км / Пункт досортировки д. Замошье, Осипо- вичский р-н	1-я, 2-я, 3-я, 4-я среда 8.00 -17.00/ 1-й четверг 8.00-17.00/ 5-я среда 8.00-17.00	Городской полигон ТКО, 22 км
80	въезд Восточный	–	0/10	20/10	4 раза в месяц/ 1 раз в месяц	Городской полигон ТКО, 0,3 км от авто- мобильной дороги М-5/Е 271 Минск - Гомель 110 км /	1-я, 2-я, 3-я, 4-я среда 8.00 -17.00/ 1-й четверг 8.00-17.00/	Городской полигон ТКО, 22 км

						Пункт досортировки д. Замошье, Осиповичский р-н	5-я среда 8.00-17.00	
81	въезд В. Хоружей	–	0/6	12/6	4 раза в месяц/ 1 раз в месяц	Городской полигон ТКО, 0,3 км от авто- мобильной дороги М-5/Е 271 Минск - Гомель 110 км / Пункт досортировки д. Замошье, Осипо- вичский р-н	1-я, 2-я, 3-я, 4-я среда 8.00 -17.00/ 1-й четверг 8.00-17.00/ 5-я среда 8.00-17.00	Городской полигон ТКО, 22 км
82	ул. К. Маркса	–	0/115	230/115	4 раза в месяц/ 1 раз в ме- сяц	Городской полигон ТКО, 0,3 км от авто- мобильной дороги М-5/Е 271 Минск - Гомель 110 км / Пункт досортировки д. Замошье, Осипо- вичский р-н	1-я, 2-я, 3-я, 4-я среда 8.00 -17.00/ 1-й четверг 8.00-17.00/ 5-я среда 8.00-17.00	Городской полигон ТКО, 22 км
83	пер. Олимпийский	–	0/24	48/24	4 раза в месяц/ 1 раз в ме- сяц	Городской полигон ТКО, 0,3 км от авто- мобильной дороги М-5/Е 271 Минск - Гомель 110 км / Пункт досортировки д. Замошье, Осипо- вичский р-н	1-я, 2-я, 3-я, 4-я среда 8.00 -17.00/ 1-й четверг 8.00-17.00/ 5-я среда 8.00-17.00	Городской полигон ТКО, 22 км
84	ул. Революционная	–	0/30	60/30	4 раза в месяц/ 1 раз в ме-	Городской полигон ТКО, 0,3 км от авто- мобильной дороги	1-я, 2-я, 3-я, 4-я среда 8.00 -17.00/	Городской полигон ТКО, 22 км

					сяц	М-5/Е 271 Минск - Гомель 110 км / Пункт досортировки д. Замошье, Осиповичский р-н	1-й четверг 8.00-17.00/ 5-я среда 8.00-17.00	
Маршрут № 4								
85	ул. Каданчика	–	0/29	58/29	4 раза в месяц/ 1 раз в месяц	Городской полигон ТКО, 0,3 км от автомобильной дороги М-5/Е 271 Минск - Гомель 110 км / Пункт досортировки д. Замошье, Осиповичский р-н	1-й, 2-й, 3-й, 4-й четверг 8.00 -17.00/ 1-я среда 8.00-17.00/ 5-й четверг 8.00-17.00	Городской полигон ТКО, 18 км
86	ул. Мичурина	–	0/27	54/27	4 раза в месяц/ 1 раз в месяц	Городской полигон ТКО, 0,3 км от автомобильной дороги М-5/Е 271 Минск - Гомель 110 км / Пункт досортировки д. Замошье, Осиповичский р-н	1-й, 2-й, 3-й, 4-й четверг 8.00 -17.00/ 1-я среда 8.00-17.00/ 5-й четверг 8.00-17.00	Городской полигон ТКО, 18 км
87	ул. Советская	–	0/53	106/53	4 раза в месяц/ 1 раз в месяц	Городской полигон ТКО, 0,3 км от автомобильной дороги М-5/Е 271 Минск - Гомель 110 км / Пункт досортировки д. Замошье, Осипо-	1-й, 2-й, 3-й, 4-й четверг 8.00 -17.00/ 1-я среда 8.00-17.00/ 5-й четверг 8.00-17.00	Городской полигон ТКО, 18 км

						вичский р-н		
88	ул. А.Коваль	–	0/9	18/9	4 раза в месяц/ 1 раз в ме- сяц	Городской полигон ТКО, 0,3 км от авто- мобильной дороги М-5/Е 271 Минск - Гомель 110 км / Пункт досортировки д. Замошье, Осипо- вичский р-н	1-й, 2-й, 3-й, 4-й четверг 8.00 -17.00/ 1-я среда 8.00-17.00/ 5-й четверг 8.00-17.00	Городской полигон ТКО, 18 км
89	ул. Я.Купалы	–	0/17	34/17	4 раза в месяц/ 1 раз в ме- сяц	Городской полигон ТКО, 0,3 км от авто- мобильной дороги М-5/Е 271 Минск - Гомель 110 км / Пункт досортировки д. Замошье, Осипо- вичский р-н	1-й, 2-й, 3-й, 4-й четверг 8.00 -17.00/ 1-я среда 8.00-17.00/ 5-й четверг 8.00-17.00	Городской полигон ТКО, 18 км
90	ул. Р. Кунько	–	0/29	58/29	4 раза в месяц/ 1 раз в ме- сяц	Городской полигон ТКО, 0,3 км от авто- мобильной дороги М-5/Е 271 Минск - Гомель 110 км / Пункт досортировки д. Замошье, Осипо- вичский р-н	1-й, 2-й, 3-й, 4-й четверг 8.00 -17.00/ 1-я среда 8.00-17.00/ 5-й четверг 8.00-17.00	Городской полигон ТКО, 18 км
91	ул. Протасевичская	–	0/14	28/14	4 раза в месяц/ 1 раз в ме- сяц	Городской полигон ТКО, 0,3 км от авто- мобильной дороги М-5/Е 271 Минск - Гомель 110 км / Пункт досортировки	1-й, 2-й, 3-й, 4-й четверг 8.00 -17.00/ 1-я среда 8.00-17.00/ 5-й четверг	Городской полигон ТКО, 22 км

						д. Замошье, Осиповичский р-н	8.00-17.00	
92	ул. Первомайская	–	0/42	84/42	4 раза в месяц/ 1 раз в месяц	Городской полигон ТКО, 0,3 км от автомобильной дороги М-5/Е 271 Минск - Гомель 110 км / Пункт досортировки д. Замошье, Осиповичский р-н	1-й, 2-й, 3-й, 4-й четверг 8.00 -17.00/ 1-я среда 8.00-17.00/ 5-й четверг 8.00-17.00	Городской полигон ТКО, 18 км
93	пер. Киржиманова	–	0/5	10/5	4 раза в месяц/ 1 раз в месяц	Городской полигон ТКО, 0,3 км от автомобильной дороги М-5/Е 271 Минск - Гомель 110 км / Пункт досортировки д. Замошье, Осиповичский р-н	1-ый, 2-й, 3-й, 4-й четверг 8.00 -17.00/ 1-я среда 8.00-17.00/ 5-й четверг 8.00-17.00	Городской полигон ТКО, 20 км
94	ул. Бобруйская	–	0/54	108/54	4 раза в месяц/ 1 раз в месяц	Городской полигон ТКО, 0,3 км от автомобильной дороги М-5/Е 271 Минск - Гомель 110 км / Пункт досортировки д. Замошье, Осиповичский р-н	1-й, 2-й, 3-й, 4-й четверг 8.00 -17.00/ 1-я среда 8.00-17.00/ 5-й четверг 8.00-17.00	Городской полигон ТКО, 18 км
95	ул. Якубовского	–	0/28	56/28	4 раза в месяц/ 1 раз в месяц	Городской полигон ТКО, 0,3 км от автомобильной дороги М-5/Е 271 Минск - Гомель 110 км /	1-й, 2-й, 3-й, 4-й четверг 8.00 -17.00/ 1-я среда 8.00-17.00/	Городской полигон ТКО, 18 км

						Пункт досортировки д. Замошье, Осиповичский р-н	5-й четверг 8.00-17.00	
96	ул. Юбилейная	–	0/42	84/42	4 раза в месяц/ 1 раз в ме- сяц	Городской полигон ТКО, 0,3 км от авто- мобильной дороги М-5/Е 271 Минск - Гомель 110 км / Пункт досортировки д. Замошье, Осипо- вичский р-н	1-й, 2-й, 3-й, 4-й четверг 8.00 -17.00/ 1-я среда 8.00-17.00/ 5-й четверг 8.00-17.00	Городской полигон ТКО, 18 км
97	ул. Чапаева	–	0/33	66/33	4 раза в месяц/ 1 раз в ме- сяц	Городской полигон ТКО, 0,3 км от авто- мобильной дороги М-5/Е 271 Минск - Гомель 110 км / Пункт досортировки д. Замошье, Осипо- вичский р-н	1-й, 2-й, 3-й, 4-й четверг 8.00 -17.00/ 1-я среда 8.00-17.00/ 5-й четверг 8.00-17.00	Городской полигон ТКО, 18 км
98	ул. Шолохова	–	0/37	74/37	4 раза в месяц/ 1 раз в ме- сяц	Городской полигон ТКО, 0,3 км от авто- мобильной дороги М-5/Е 271 Минск - Гомель 110 км / Пункт досортировки д. Замошье, Осипо- вичский р-н	1-й, 2-й, 3-й, 4-й четверг 8.00 -17.00/ 1-я среда 8.00-17.00/ 5-й четверг 8.00-17.00	Городской полигон ТКО, 18 км
99	ул. Минская	–	0/34	68/34	4 раза в месяц/ 1 раз в ме- сяц	Городской полигон ТКО, 0,3 км от авто- мобильной дороги М-5/Е 271 Минск -	1-й, 2-й, 3-й, 4-й четверг 8.00 -17.00/ 1-я среда	Городской полигон ТКО, 20 км

						Гомель 110 км / Пункт досортировки д. Замошье, Осипо- вичский р-н	8.00-17.00/ 5-й четверг 8.00-17.00	
100	ул. Горелика	–	0/37	74/37	4 раза в месяц/ 1 раз в ме- сяц	Городской полигон ТКО, 0,3 км от авто- мобильной дороги М-5/Е 271 Минск - Гомель 110 км / Пункт досортировки д. Замошье, Осипо- вичский р-н	1-й, 2-й, 3-й, 4-й четверг 8.00 -17.00/ 1-я среда 8.00-17.00/ 5-й четверг 8.00-17.00	Городской полигон ТКО, 20 км
101	пер. Заводской	–	0/46	92/46	4 раза в месяц/ 1 раз в ме- сяц	Городской полигон ТКО, 0,3 км от авто- мобильной дороги М-5/Е 271 Минск - Гомель 110 км / Пункт досортировки д. Замошье, Осипо- вичский р-н	1-й, 2-й, 3-й, 4-й четверг 8.00 -17.00/ 1-я среда 8.00-17.00/ 5-й четверг 8.00-17.00	Городской полигон ТКО, 20км
102	ул. Щорса	–	0/38	76/38	4 раза в месяц/ 1 раз в ме- сяц	Городской полигон ТКО, 0,3 км от авто- мобильной дороги М-5/Е 271 Минск - Гомель 110 км / Пункт досортировки д. Замошье, Осипо- вичский р-н	1-ый, 2-й, 3-й, 4-й четверг 8.00 -17.00/ 1-я среда 8.00-17.00/ 5-й четверг 8.00-17.00	Городской полигон ТКО, 20 км
103	ул. Заболотская	–	0/34	68/34	4 раза в месяц/ 1 раз в ме-	Городской полигон ТКО, 0,3 км от авто- мобильной дороги	1-ый, 2-й, 3-й, 4-й четверг 8.00 -17.00/	Городской полигон ТКО, 22 км

					сяц	М-5/Е 271 Минск - Гомель 110 км / Пункт досортировки д. Замошье, Осиповичский р-н	1-я среда 8.00-17.00/ 5-й четверг 8.00-17.00	
104	ул. Боровая	–	0/5	10/5	4 раза в месяц/ 1 раз в месяц	Городской полигон ТКО, 0,3 км от автомобильной дороги М-5/Е 271 Минск - Гомель 110 км / Пункт досортировки д. Замошье, Осиповичский р-н	1-й, 2-й, 3-й, 4-й четверг 8.00 -17.00/ 1-я среда 8.00-17.00/ 5-й четверг 8.00-17.00	Городской полигон ТКО, 22км
105	ул. Загородная	–	0/31	62/31	4 раза в месяц/ 1 раз в месяц	Городской полигон ТКО, 0,3 км от автомобильной дороги М-5/Е 271 Минск - Гомель 110 км / Пункт досортировки д. Замошье, Осиповичский р-н	1-й, 2-й, 3-й, 4-й четверг 8.00 -17.00/ 1-я среда 8.00-17.00/ 5-й четверг 8.00-17.00	Городской полигон ТКО, 22 км
Маршрут № 5								
106	ул. Ленинская	–	0/147	294/147	4 раза в месяц/ 1 раз в месяц	Городской полигон ТКО, 0,3 км от автомобильной дороги М-5/Е 271 Минск - Гомель 110 км / Пункт досортировки д. Замошье, Осипо-	1-я, 2-я, 3-я, 4-я пятница 8.00 -17.00 / 2-й понедельник 8.00-17.00/ 5-я пятница	Городской полигон ТКО, 18 км

						вичский р-н	8.00-17.00	
107	ул. Королева	–	0/141	282/141	4 раза в месяц/ 1 раз в ме- сяц	Городской полигон ТКО, 0,3 км от авто- мобильной дороги М-5/Е 271 Минск - Гомель 110 км / Пункт досортировки д. Замошье, Осипо- вичский р-н	1-я, 2-я, 3-я, 4-я пятница 8.00 -17.00 / 2-й понедельник 8.00-17.00/ 5-я пятница 8.00-17.00	Городской полигон ТКО, 18 км
108	ул. Дзержинско- го	–	0/119	238/119	4 раза в месяц/ 1 раз в ме- сяц	Городской полигон ТКО, 0,3 км от авто- мобильной дороги М-5/Е 271 Минск - Гомель 110 км / Пункт досортировки д. Замошье, Осипо- вичский р-н	1-я, 2-я, 3-я, 4-я пятница 8.00 -17.00 / 2- й понедельник 8.00-17.00/ 5-я пятница 8.00-17.00	Городской полигон ТКО, 18 км
109	ул. Гагарина	–	0/86	172/86	4 раза в месяц/ 1 раз в ме- сяц	Городской полигон ТКО, 0,3 км от авто- мобильной дороги М-5/Е 271 Минск - Гомель 110 км / Пункт досортировки д. Замошье, Осипо- вичский р-н	1-я, 2-я, 3-я, 4-я пятница 8.00 -17.00 / 2- й понедельник 8.00-17.00/ 5-я пятница 8.00-17.00	Городской полигон ТКО, 18 км
110	ул. Интернацио- нальная	–	0/43	104/52	4 раза в месяц/ 1 раз в ме- сяц	Городской полигон ТКО, 0,3 км от авто- мобильной дороги М-5/Е 271 Минск - Гомель 110 км /	1-я, 2-я, 3-я, 4-я пятница 8.00 -17.00 / 2-й понедельник	Городской полигон ТКО, 18 км

						Пункт досортировки д. Замошье, Осиповичский р-н	8.00-17.00/ 5-я пятница 8.00-17.00	
111	ул. Вокзальная	–	0/5	36/18	4 раза в месяц/ 1 раз в ме- сяц	Городской полигон ТКО, 0,3 км от авто- мобильной дороги М-5/Е 271 Минск - Гомель 110 км / Пункт досортировки д. Замошье, Осипо- вичский р-н	1-я, 2-я, 3-я, 4-я пятница 8.00 -17.00 / 2-й понедельник 8.00-17.00/ 5-я пятница 8.00-17.00	Городской полигон ТКО, 18 км
112	ул. Короткая	–	0/5	18/9	4 раза в месяц/ 1 раз в ме- сяц	Городской полигон ТКО, 0,3 км от авто- мобильной дороги М-5/Е 271 Минск - Гомель 110 км / Пункт досортировки д. Замошье, Осипо- вичский р-н	1-я, 2-я, 3-я, 4-я пятница 8.00 -17.00 / 2-й понедельник 8.00-17.00/ 5-я пятница 8.00-17.00	Городской полигон ТКО, 18 км
113	д. Теплухи	–	0/82	164/82	4 раза в месяц/ 1 раз в ме- сяц	Городской полигон ТКО, 0,3 км от авто- мобильной дороги М-5/Е 271 Минск - Гомель 110 км / Пункт досортировки д. Замошье, Осипо- вичский р-н	1-я, 2-я, 3-я, 4-я пятница 8.00 -17.00 / 2-й понедельник 8.00-17.00/ 5-я пятница 8.00-17.00	Городской полигон ТКО, 18 км
114	аг. Вязье	–	0/320	640/320	4 раза в месяц/ 1 раз в ме- сяц	Городской полигон ТКО, 0,3 км от авто- мобильной дороги М-5/Е 271 Минск -	1-я, 2-я, 3-я, 4-я пятница 8.00 -17.00 / 2-й	Городской полигон ТКО, 18 км

						Гомель 110 км / Пункт досортировки д. Замошье, Осипо- вичский р-н	понедельник 8.00-17.00/ 5-я пятница 8.00-17.00	
Маршрут № 6								
115	ул. Лермонтова	–	0/26	52/26	4 раза в месяц/ 1 раз в ме- сяц	Городской полигон ТКО, 0,3 км от авто- мобильной дороги М-5/Е 271 Минск - Гомель 110 км / Пункт досортировки д. Замошье, Осипо- вичский р-н	1-й, 2-й, 3-й, 4-й понедель- ник 8.00-7.00/ 2-й вторник 8.00-17.00/ 5-й понедельник 8.00-17.00	Городской полигон ТКО, 22 км
116	ул. Белорусская	–	0/28	56/28	4 раза в месяц/ 1 раз в ме- сяц	Городской полигон ТКО, 0,3 км от авто- мобильной дороги М-5/Е 271 Минск - Гомель 110 км / Пункт досортировки д. Замошье, Осипо- вичский р-н	1-й, 2-й, 3-й, 4-й понедель- ник 8.00-7.00/ 2-й вторник 8.00-17.00/ 5-й понедельник 8.00-17.00	Городской полигон ТКО, 22 км
117	ул. Некрасова	–	0/16	32/16	4 раза в месяц/ 1 раз в ме- сяц	Городской полигон ТКО, 0,3 км от авто- мобильной дороги М-5/Е 271 Минск - Гомель 110 км / Пункт досортировки д. Замошье, Осипо- вичский р-н	1-й, 2-й, 3-й, 4-й понедель- ник 8.00-7.00/ 2-й вторник 8.00-17.00/ 5-й понедельник 8.00-17.00	Городской полигон ТКО, 22 км

118	ул. Горная	–	0/24	48/24	4 раза в месяц/ 1 раз в ме- сяц	Городской полигон ТКО, 0,3 км от авто- мобильной дороги М-5/Е 271 Минск - Гомель 110 км / Пункт досортировки д. Замошье, Осипо- вичский р-н	1-й, 2-й, 3-й, 4-й понедель- ник 8.00-7.00/ 2-й вторник 8.00-17.00/ 5-й понедельник 8.00-17.00	Городской полигон ТКО, 22 км
119	ул. Южная	–	0/7	14/7	4 раза в месяц/ 1 раз в ме- сяц	Городской полигон ТКО, 0,3 км от авто- мобильной дороги М-5/Е 271 Минск - Гомель 110 км / Пункт досортировки д. Замошье, Осипо- вичский р-н	1-й, 2-й, 3-й, 4-й понедель- ник 8.00-7.00/ 2-й вторник 8.00-17.00/ 5-й понедельник 8.00-17.00	Городской полигон ТКО, 22 км
120	ул. Пушкина	–	0/25	50/25	4 раза в месяц/ 1 раз в ме- сяц	Городской полигон ТКО, 0,3 км от авто- мобильной дороги М-5/Е 271 Минск - Гомель 110 км / Пункт досортировки д. Замошье, Осипо- вичский р-н	1-й, 2-й, 3-й, 4-й понедель- ник 8.00-7.00/ 2-й вторник 8.00-17.00/ 5-й понедельник 8.00-17.00	Городской полигон ТКО, 22 км
121	ул. Энгельса	–	0/18	36/18	4 раза в месяц/ 1 раз в ме- сяц	Городской полигон ТКО, 0,3 км от авто- мобильной дороги М-5/Е 271 Минск - Гомель 110 км / Пункт досортировки д. Замошье, Осипо-	1-й, 2-й, 3-й, 4-й понедель- ник 8.00-7.00/ 2-й вторник 8.00-17.00/ 5-й понедельник	Городской полигон ТКО, 22 км

						вичский р-н	8.00-17.00	
122	пер. Южный	–	0/35	70/35	4 раза в месяц/ 1 раз в ме- сяц	Городской полигон ТКО, 0,3 км от авто- мобильной дороги М-5/Е 271 Минск - Гомель 110 км / Пункт досортировки д. Замошье, Осипо- вичский р-н	1-й, 2-й, 3-й, 4-й понедель- ник 8.00-7.00/ 2-й вторник 8.00-17.00/ 5-й понедельник 8.00-17.00	Городской полигон ТКО, 22 км
123	ул. Серова	–	0/40	80/40	4 раза в месяц/ 1 раз в ме- сяц	Городской полигон ТКО, 0,3 км от авто- мобильной дороги М-5/Е 271 Минск - Гомель 110 км / Пункт досортировки д. Замошье, Осипо- вичский р-н	1-й, 2-й, 3-й, 4-й понедель- ник 8.00-7.00/ 2-й вторник 8.00-17.00/ 5-й понедельник 8.00-17.00	Городской полигон ТКО, 22 км
124	ул. Комсомоль- ская	–	0/46	92/46	4 раза в месяц/ 1 раз в ме- сяц	Городской полигон ТКО, 0,3 км от авто- мобильной дороги М-5/Е 271 Минск - Гомель 110 км / Пункт досортировки д. Замошье, Осипо- вичский р-н	1-й, 2-й, 3-й, 4-й понедель- ник 8.00-7.00/ 2-й вторник 8.00-17.00/ 5-й понедельник 8.00-17.00	Городской полигон ТКО, 22 км
125	ул. Рабоче-Кре- стьянская	–	0/105	210/105	4 раза в месяц/ 1 раз в ме- сяц	Городской полигон ТКО, 0,3 км от авто- мобильной дороги М-5/Е 271 Минск - Гомель 110 км / Пункт досортировки	1-й, 2-й, 3-й, 4-й понедель- ник 8.00-7.00/ 2-й вторник 8.00-17.00/ 5-й	Городской полигон ТКО, 22 км

						д. Замошье, Осиповичский р-н	понедельник 8.00-17.00	
126	пер. Рабоче-Крестьянский	–	0/9	18/9	4 раза в месяц/ 1 раз в месяц	Городской полигон ТКО, 0,3 км от автомобильной дороги М-5/Е 271 Минск - Гомель 110 км / Пункт досортировки д. Замошье, Осиповичский р-н	1-й, 2-й, 3-й, 4-й понедельник 8.00-7.00/ 2-й вторник 8.00-17.00/ 5-й понедельник 8.00-17.00	Городской полигон ТКО, 22 км
127	въезд Рабоче-Крестьянский	–	0/14	28/14	4 раза в месяц/ 1 раз в месяц	Городской полигон ТКО, 0,3 км от автомобильной дороги М-5/Е 271 Минск - Гомель 110 км / Пункт досортировки д. Замошье, Осиповичский р-н	1-й, 2-й, 3-й, 4-й понедельник 8.00-7.00/ 2-й вторник 8.00-17.00/ 5-й понедельник 8.00-17.00	Городской полигон ТКО, 22 км
128	въезд Серова	–	0/6	12/6	4 раза в месяц/ 1 раз в месяц	Городской полигон ТКО, 0,3 км от автомобильной дороги М-5/Е 271 Минск - Гомель 110 км / Пункт досортировки д. Замошье, Осиповичский р-н	1-й, 2-й, 3-й, 4-й понедельник 8.00-7.00/ 2-й вторник 8.00-17.00/ 5-й понедельник 8.00-17.00	Городской полигон ТКО, 22 км
129	ул. Шевченко	–	0/16	32/16	4 раза в месяц/ 1 раз в месяц	Городской полигон ТКО, 0,3 км от автомобильной дороги М-5/Е 271 Минск - Гомель 110 км /	1-й, 2-й, 3-й, 4-й понедельник 8.00-7.00/ 2-й вторник 8.00-17.00/	Городской полигон ТКО, 22 км

						Пункт досортировки д. Замошье, Осиповичский р-н	5-й понедельник 8.00-17.00	
130	ул. Калинина	–	0/6	12/6	4 раза в месяц/ 1 раз в ме- сяц	Городской полигон ТКО, 0,3 км от авто- мобильной дороги М-5/Е 271 Минск - Гомель 110 км / Пункт досортировки д. Замошье, Осипо- вичский р-н	1-й, 2-й, 3-й, 4-й понедель- ник 8.00-7.00/ 2-й вторник 8.00-17.00/ 5-й понедельник 8.00-17.00	Городской полигон ТКО, 22 км
131	ул. Абросимова	–	0/9	18/9	4 раза в месяц/ 1 раз в ме- сяц	Городской полигон ТКО, 0,3 км от авто- мобильной дороги М-5/Е 271 Минск - Гомель 110 км / Пункт досортировки д. Замошье, Осипо- вичский р-н	1-й, 2-й, 3-й, 4-й понедель- ник 8.00-7.00/ 2-й вторник 8.00-17.00/ 5-й понедельник 8.00-17.00	Городской полигон ТКО, 22 км
132	ул. Седых	–	0/33	66/33	4 раза в месяц/ 1 раз в ме- сяц	Городской полигон ТКО, 0,3 км от авто- мобильной дороги М-5/Е 271 Минск - Гомель 110 км / Пункт досортировки д. Замошье, Осипо- вичский р-н	1-й, 2-й, 3-й, 4-й понедель- ник 8.00-7.00/ 2-й вторник 8.00-17.00/ 5-й понедельник 8.00-17.00	Городской полигон ТКО, 22 км

133	пер. Полевой	–	0/5	10/5	4 раза в месяц/ 1 раз в ме- сяц	Городской полигон ТКО, 0,3 км от авто- мобильной дороги М-5/Е 271 Минск - Гомель 110 км / Пункт досортировки д. Замошье, Осипо- вичский р-н	1-й, 2-й, 3-й, 4-й понедель- ник 8.00-7.00/ 2-й вторник 8.00-17.00/ 5-й понедельник 8.00-17.00	Городской полигон ТКО, 22 км
134	пер. Песчаный	–	0/30	60/30	4 раза в месяц/ 1 раз в ме- сяц	Городской полигон ТКО, 0,3 км от авто- мобильной дороги М-5/Е 271 Минск - Гомель 110 км / Пункт досортировки д. Замошье, Осипо- вичский р-н	1-й, 2-й, 3-й, 4-й понедель- ник 8.00-7.00/ 2-й вторник 8.00-17.00/ 5-й понедельник 8.00-17.00	Городской полигон ТКО, 22 км
135	ул. Чкалова	–	0/55	110/55	4 раза в месяц/ 1 раз в ме- сяц	Городской полигон ТКО, 0,3 км от авто- мобильной дороги М-5/Е 271 Минск - Гомель 110 км / Пункт досортировки д. Замошье, Осипо- вичский р-н	1-й, 2-й, 3-й, 4-й понедель- ник 8.00-7.00/ 2-й вторник 8.00-17.00/ 5-й понедельник 8.00-17.00	Городской полигон ТКО, 22км
136	ул. Полевая	–	0/11	22/11	4 раза в месяц/ 1 раз в ме- сяц	Городской полигон ТКО, 0,3 км от авто- мобильной дороги М-5/Е 271 Минск - Гомель 110 км / Пункт досортировки д. Замошье, Осипо-	1-й, 2-й, 3-й, 4-й понедель- ник 8.00-7.00/ 2-й вторник 8.00-17.00/ 5-й понедельник	Городской полигон ТКО, 22 км

						вичский р-н	8.00-17.00	
137	въезд Калинина	–	0/99	198/99	4 раза в месяц/ 1 раз в ме- сяц	Городской полигон ТКО, 0,3 км от авто- мобильной дороги М-5/Е 271 Минск - Гомель 110 км / Пункт досортировки д. Замошье, Осипо- вичский р-н	1-й, 2-й, 3-й, 4-й понедель- ник 8.00-7.00/ 2-й вторник 8.00-17.00/ 5-й понедельник 8.00-17.00	Городской полигон ТКО, 22 км
138	ул. Тенистая	–	0/7	14/7	4 раза в месяц/ 1 раз в ме- сяц	Городской полигон ТКО, 0,3 км от авто- мобильной дороги М-5/Е 271 Минск - Гомель 110 км / Пункт досортировки д. Замошье, Осипо- вичский р-н	1-й, 2-й, 3-й, 4-й понедель- ник 8.00-7.00/ 2-й вторник 8.00-17.00/ 5-й понедельник 8.00-17.00	Городской полигон ТКО, 22км
139	пер. Социали- стический	–	0/23	46/23	4 раза в месяц/ 1 раз в ме- сяц	Городской полигон ТКО, 0,3 км от авто- мобильной дороги М-5/Е 271 Минск - Гомель 110 км / Пункт досортировки д. Замошье, Осипо- вичский р-н	1-й, 2-й, 3-й, 4-й понедель- ник 8.00-7.00/ 2-й вторник 8.00-17.00/ 5-й понедельник 8.00-17.00	Городской полигон ТКО, 22 км
140	ул. Социалисти- ческая	–	0/50	100/50	4 раза в месяц/ 1 раз в ме- сяц	Городской полигон ТКО, 0,3 км от авто- мобильной дороги М-5/Е 271 Минск - Гомель 110 км / Пункт досортировки	1-й, 2-й, 3-й, 4-й понедель- ник 8.00-7.00/ 2-й вторник 8.00-17.00/ 5-й	Городской полигон ТКО, 22 км

						д. Замошье, Осиповичский р-н	понедельник 8.00-17.00	
141	ул. Цветочная	–	0/19	38/19	4 раза в месяц/ 1 раз в ме- сяц	Городской полигон ТКО, 0,3 км от авто- мобильной дороги М-5/Е 271 Минск - Гомель 110 км / Пункт досортировки д. Замошье, Осипо- вичский р-н	1-й, 2-й, 3-й, 4-й понедель- ник 8.00-7.00/ 2-й вторник 8.00-17.00/ 5-й понедельник 8.00-17.00	Городской полигон ТКО, 22 км
142	ул. Чехова	–	0/17	34/17	4 раза в месяц/ 1 раз в ме- сяц	Городской полигон ТКО, 0,3 км от авто- мобильной дороги М-5/Е 271 Минск - Гомель 110 км / Пункт досортировки д. Замошье, Осипо- вичский р-н	1-й, 2-й, 3-й, 4-й понедель- ник 8.00-7.00/ 2-й вторник 8.00-17.00/ 5-й понедельник 8.00-17.00	Городской полигон ТКО, 22 км
143	ул. Новая	–	0/9	18/9	4 раза в месяц/ 1 раз в ме- сяц	Городской полигон ТКО, 0,3 км от авто- мобильной дороги М-5/Е 271 Минск - Гомель 110 км / Пункт досортировки д. Замошье, Осипо- вичский р-н	1-й, 2-й, 3-й, 4-й понедель- ник 8.00-7.00/ 2-й вторник 8.00-17.00/ 5-й понедельник 8.00-17.00	Городской полигон ТКО, 22 км
144	пер. Калинина	–	0/9	18/9	4 раза в месяц/ 1 раз в ме- сяц	Городской полигон ТКО, 0,3 км от авто- мобильной дороги М-5/Е 271 Минск - Гомель 110 км /	1-й, 2-й, 3-й, 4-й понедель- ник 8.00-7.00/ 2-й вторник 8.00-17.00/	Городской полигон ТКО, 22 км

						Пункт досортировки д. Замошье, Осиповичский р-н	5-й понедельник 8.00-17.00	
145	2-й пер. Калинина	–	0/9	18/9	4 раза в месяц/ 1 раз в ме- сяц	Городской полигон ТКО, 0,3 км от авто- мобильной дороги М-5/Е 271 Минск - Гомель 110 км / Пункт досортировки д. Замошье, Осипо- вичский р-н	1-й, 2-й, 3-й, 4-й понедель- ник 8.00-7.00/ 2-й вторник 8.00-17.00/ 5-й понедельник 8.00-17.00	Городской полигон ТКО, 22 км
Маршрут № 7								
146	ул. Абрикосовая	–	0/20	40/20	4 раза в месяц/ 1 раз в ме- сяц	Городской полигон ТКО, 0,3 км от ав- томобильной до- роги М-5/Е 271 Минск - Гомель 110 км / Пункт досор- тировки д. Замошье, Осипо- вичский р-н	1-й, 2-й, 3-й, 4-й вторник 8.00-17.00 / 2-я среда 8.00-17.00/ 5-й вторник 8.00-17.00	Городской полигон ТКО, 20 км
147	ул. Вишневая	–	0/14	28/14	4 раза в месяц/ 1 раз в ме- сяц	Городской полигон ТКО, 0,3 км от ав- томобильной до- роги М-5/Е 271 Минск - Гомель 110 км / Пункт досор- тировки д. Замошье, Осипо-	1-й, 2-й, 3-й, 4-й вторник 8.00 -17.00/ 2-я среда 8.00-17.00/ 5-й вторник 8.00-17.00	Городской полигон ТКО, 20 км

						вичский р-н		
148	ул. Дружная	–	0/36	72/36	4 раза в месяц/ 1 раз в ме- сяц	Городской полигон ТКО, 0,3 км от ав- томобильной до- роги М-5/Е 271 Минск - Гомель 110 км / Пункт досор- тировки д. Замошье, Осипо- вичский р-н	1-й, 2-й, 3-й, 4-й вторник 8.00 -17.00/ 2-я среда 8.00-17.00/ 5-й вторник 8.00-17.00	Городской полигон ТКО, 20 км
149	ул. Заводская	–	0/9	18/9	4 раза в месяц/ 1 раз в ме- сяц	Городской полигон ТКО, 0,3 км от ав- томобильной до- роги М-5/Е 271 Минск - Гомель 110 км / Пункт досор- тировки д. Замошье, Осипо- вичский р-н	1-й, 2-й, 3-й, 4-й вторник 8.00 -17.00/ 2-я среда 8.00-17.00/ 5-й вторник 8.00-17.00	Городской полигон ТКО, 20 км
150	ул. Центральная	–	0/17	34/17	4 раза в месяц/ 1 раз в ме- сяц	Городской полигон ТКО, 0,3 км от ав- томобильной до- роги М-5/Е 271 Минск - Гомель 110 км / Пункт досор- тировки д. Замошье, Осипо- вичский р-н	1-й, 2-й, 3-й, 4-й вторник 8.00-17.00/ 2-я среда 8.00-17.00/ 5-й вторник 8.00-17.00	Городской полигон ТКО, 20 км
151	ул. Ясная	–	0/5	10/5	4 раза в месяц/ 1 раз в ме-	Городской полигон ТКО, 0,3 км от ав- томобильной до-	1-й, 2-й, 3-й, 4-й вторник 8.00 -17.00/	Городской полигон ТКО, 20 км

					сяц	роги М-5/Е 271 Минск - Гомель 110 км / Пункт досор- тировки д. Замошье, Осипо- вичский р-н	2-я среда 8.00-17.00/ 5-й вторник 8.00-17.00	
152	ул. Осипенко	–	0/33	66/33	4 раза в месяц/ 1 раз в ме- сяц	Городской полигон ТКО, 0,3 км от ав- томобильной до- роги М-5/Е 271 Минск - Гомель 110 км / Пункт досор- тировки д. Замошье, Осипо- вичский р-н	1-й, 2-й, 3-й, 4-й вторник 8.00-17.00/ 2-я среда 8.00-17.00/ 5-й вторник 8.00-17.00	Городской полигон ТКО, 20 км
153	пер. Осипенко	–	0/6	12/6	4 раза в месяц/ 1 раз в ме- сяц	Городской полигон ТКО, 0,3 км от ав- томобильной до- роги М-5/Е 271 Минск - Гомель 110 км / Пункт досор- тировки д. Замошье, Осипо- вичский р-н	1-й, 2-й, 3-й, 4-й вторник 8.00-17.00/ 2-я среда 8.00-17.00/ 5-й вторник 8.00-17.00	Городской полигон ТКО, 20 км
154	1-й пер. Огород- ний	–	0/11	22/11	4 раза в месяц/ 1 раз в ме- сяц	Городской полигон ТКО, 0,3 км от ав- томобильной до- роги М-5/Е 271 Минск - Гомель 110 км / Пункт досор- тировки	1-й, 2-й, 3-й, 4-й вторник 8.00-17.00/ 2-я среда 8.00-17.00/ 5-й вторник 8.00-17.00	Городской полигон ТКО, 20 км

						д. Замошье, Осиповичский р-н		
155	2-й пер. Огородный	–	0/9	18/9	4 раза в месяц/ 1 раз в месяц	Городской полигон ТКО, 0,3 км от автомобильной дороги М-5/Е 271 Минск - Гомель 110 км / Пункт досортировки д. Замошье, Осиповичский р-н	1-й, 2-й, 3-й, 4-й вторник 8.00-17.00/ 2-я среда 8.00-17.00/ 5-й вторник 8.00-17.00	Городской полигон ТКО, 20 км
156	пос. Советский	–	0/32	64/32	4 раза в месяц/ 1 раз в месяц	Городской полигон ТКО, 0,3 км от автомобильной дороги М-5/Е 271 Минск - Гомель 110 км / Пункт досортировки д. Замошье, Осиповичский р-н	1-й, 2-й, 3-й, 4-й вторник 8.00-17.00/ 2-я среда 8.00-17.00/ 5 вторник 8.00-17.00	Городской полигон ТКО, 20 км
157	ул. Борозны	–	0/18	36/18	4 раза в месяц/ 1 раз в месяц	Городской полигон ТКО, 0,3 км от автомобильной дороги М-5/Е 271 Минск - Гомель 110 км / Пункт досортировки д. Замошье, Осиповичский р-н	1-й, 2-й, 3-й, 4-й вторник 8.00-17.00/ 2-я среда 8.00-17.00/ 5-й вторник 8.00-17.00	Городской полигон ТКО, 20 км

158	ул. Каштановая	–	0/18	36/18	4 раза в месяц/ 1 раз в ме- сяц	Городской полигон ТКО, 0,3 км от ав- томобильной до- роги М-5/Е 271 Минск - Гомель 110 км / Пункт досор- тировки д. Замошье, Осипо- вичский р-н	1-й, 2-й, 3-й, 4-й вторник 8.00-17.00/ 2-я среда 8.00-17.00/ 5-й вторник 8.00-17.00	Городской полигон ТКО, 20 км
159	ул. Магистраль- ная	–	0/34	68/34	4 раза в месяц/ 1 раз в ме- сяц	Городской полигон ТКО, 0,3 км от ав- томобильной до- роги М-5/Е 271 Минск - Гомель 110 км / Пункт досор- тировки д. Замошье, Осипо- вичский р-н	1-й, 2-й, 3-й, 4-й вторник 8.00-17.00/ 2-я среда 8.00-17.00/ 5-й вторник 8.00-17.00	Городской полигон ТКО, 20 км
160	ул. Базарная Площадь	–	0/8	16/8	4 раза в месяц/ 1 раз в ме- сяц	Городской полигон ТКО, 0,3 км от ав- томобильной до- роги М5/ Е 271 Минск- Гомель 110 км/ Пункт до- сортировки д. Замошье, Осипо- вичский р-н	1-й, 2-й, 3-й, 4-й вторник 8.00-17.00/ 2-я среда 8.00-17.00/ 5-й вторник 8.00-17.00	Городской полигон ТКО, 20 км
161	ул. Шамякина	–	0/35	70/35	4 раза в месяц/ 1 раз в ме- сяц	Городской полигон ТКО, 0,3 км от ав- томобильной до- роги М5/ Е	1-й, 2-й, 3-й, 4-й вторник 8.00-17.00/ 2-я среда	Городской полигон ТКО, 20 км

						271 Минск- Гомель 110 км/ Пункт до- сортировки д.Замошье, Осипо- вичский р-н	8.00-17.00/ 5-й вторник 8.00-17.00	
162	ул. Рябиновая	–	0/15	30/15	4 раза в месяц/ 1 раз в ме- сяц	Городской полигон ТКО, 0,3 км от ав- томобильной до- роги М-5/Е 271 Минск - Гомель 110 км / Пункт досор- тировки д. Замошье, Осипо- вичский р-н	1-й, 2-й,3-й, 4-й вторник 8.00-17.00 /2-я среда 8.00-17.00/ 5-й вторник 8.00-17.00	Городской полигон ТКО, 20 км
163	ул. Строителей	–	0/18	36/18	4 раза в месяц/ 1 раз в ме- сяц	Городской полигон ТКО, 0,3 км от ав- томобильной до- роги М5/ Е 271 Минск- Гомель 110 км/ Пункт до- сортировки д.Замошье, Осипо- вичский р-н	1-й, 2-й,3-й, 4-й вторник 8.00 -17.00/ 2-я среда 8.00-17.00/ 5-й вторник 8.00-17.00	Городской полигон ТКО, 20км
164	ул. Стельмаха	–	0/26	52/26	4 раза в месяц/ 1 раз в ме- сяц	Городской полигон ТКО, 0,3 км от ав- томобильной до- роги М-5/Е 271 Минск - Гомель 110 км / Пункт досор- тировки д. Замошье, Осипо-	1-й, 2-й,3-й, 4-й вторник 8.00 -17.00/ 2-я среда 8.00-17.00/ 5-й вторник 8.00-17.00	Городской полигон ТКО, 20 км

						вичский р-н		
165	ул. Трудовая	–	0/2	4/2	4 раза в месяц/ 1 раз в ме- сяц	Городской полигон ТКО, 0,3 км от ав- томобильной до- роги М-5/Е 271 Минск - Гомель 110 км / Пункт досор- тировки д. Замошье, Осипо- вичский р-н	1-й, 2-й,3-й, 4-й вторник 8.00 -17.00/ 2-я среда 8.00-17.00/ 5-й вторник 8.00-17.00	Городской полигон ТКО 20 км
166	ул. Солнечная	–	0/33	66/33	4 раза в месяц/ 1 раз в ме- сяц	Городской полигон ТКО, 0,3 км от ав- томобильной до- роги М-5/Е 271 Минск - Гомель 110 км / Пункт досор- тировки д. Замошье, Осипо- вичский р-н	1-й, 2-й,3-й, 4-й вторник 8.00 -17.00/ 2-я среда 8.00-17.00/ 5-й вторник 8.00-17.00	Городской полигон ТКО, 20 км
167	ул. Ягодная	–	0/27	54/27	4 раза в месяц/ 1 раз в ме- сяц	Городской полигон ТКО, 0,3 км от ав- томобильной до- роги М-5/Е 271 Минск - Гомель 110 км / Пункт досор- тировки д. Замошье, Осипо- вичский р-н	1-й, 2-й,3-й, 4-й вторник 8.00 -17.00/ 2-я среда 8.00-17.00/ 5-й вторник 8.00-17.00	Городской полигон ТКО, 20 км

168	въезд Огородный	–	0/6	12/6	4 раза в месяц/ 1 раз в ме- сяц	Городской полигон ТКО, 0,3 км от ав- томобильной до- роги М-5/Е 271 Минск - Гомель 110 км / Пункт досор- тировки д. Замошье, Осипо- вичский р-н	1-й, 2-й,3-й, 4-й вторник 8.00 -17.00/ 2-я среда 8.00-17.00/ 5-й вторник 8.00-17.00	Городской полигон ТКО, 20 км
169	въезд Осипенко	–	0/2	4/2	4 раза в месяц/ 1 раз в ме- сяц	Городской полигон ТКО, 0,3 км от ав- томобильной до- роги М-5/Е 271 Минск - Гомель 110 км / Пункт досор- тировки д. Замошье, Осипо- вичский р-н	1-й, 2-й,3-й, 4-й вторник 8.00 -17.00/ 2-я среда 8.00-17.00/ 5-й вторник 8.00-17.00	Городской полигон ТКО, 20 км
170	ул. Козловской	–	0/28	56/28	4 раза в месяц/ 1 раз в ме- сяц	Городской полигон ТКО, 0,3 км от ав- томоби-льной до- роги М5/ Е 271Минск- Гомель 110 км/ Пункт досорти- ровки д.Замошье, Осиповичский р-н	1-й, 2-й,3-й, 4-й вторник 8.00 -17.00/ 2-я среда 8.00-17.00/ 5-й вторник 8.00-17.00	Городской полигон ТКО, 20 км
171	пер. Козловской	–	0/1	2/1	4 раза в месяц/ 1 раз в ме- сяц	Городской полигон ТКО, 0,3 км от ав- томобильной до- роги М-5/Е 271	1-й, 2-й,3-й, 4-й вторник 8.00 -17.00/ 2-я среда	Городской полигон ТКО, 20 км

						Минск - Гомель 110 км / Пункт досортировки д. Замошье, Осиповичский р-н	8.00-17.00/ 5-й вторник 8.00-17.00	
172	ул. Перемога	–	0/51	102/51	4 раза в месяц/ 1 раз в месяц	Городской полигон ТКО, 0,3 км от автомобильной дороги М-5/Е 271 Минск - Гомель 110 км / Пункт досортировки д. Замошье, Осиповичский р-н	1-й, 2-й,3-й, 4-й вторник 8.00 -17.00/ 2-я среда 8.00-17.00/ 5-й вторник 8.00-17.00	Городской полигон ТКО, 20 км
173	ул. Сумченко	–	0/36	72/36	4 раза в месяц/ 1 раз в месяц	Городской полигон ТКО, 0,3 км от автомобильной дороги М-5/Е 271 Минск - Гомель 110 км / Пункт досортировки д. Замошье, Осиповичский р-н	1-й, 2-й,3-й, 4-й вторник 8.00 -17.00/ 2-я среда 8.00-17.00/ 5-й вторник 8.00-17.00	Городской полигон ТКО, 20 км
174	ул. Горбатова	–	0/35	70/35	4 раза в месяц/ 1 раз в месяц	Городской полигон ТКО, 0,3 км от автомобильной дороги М-5/Е 271 Минск - Гомель 110 км / Пункт досортировки д. Замошье, Осипо-	1-й, 2-й,3-й, 4-й вторник 8.00 -17.00/ 2-я среда 8.00-17.00/ 5-й вторник 8.00-17.00	Городской полигон ТКО, 20 км

						вичский р-н		
175	ул. Майстренко	–	0/38	76/38	4 раза в месяц/ 1 раз в ме- сяц	Городской полигон ТКО, 0,3 км от ав- томобильной до- роги М-5/Е 271 Минск - Гомель 110 км / Пункт досор- тировки д. Замошье, Осипо- вичский р-н	1-й, 2-й,3-й, 4-й вторник 8.00 -17.00/ 2-я среда 8.00-17.00/ 5-й вторник 8.00-17.00	Городской полигон ТКО, 20 км
176	ул. Слуцкая	–	0/1	2/1	4 раза в месяц/ 1 раз в ме- сяц	Городской полигон ТКО, 0,3 км от ав- томобильной до- роги М-5/Е 271 Минск - Гомель 110 км / Пункт досор- тировки д. Замошье, Осипо- вичский р-н	1-й, 2-й,3-й, 4-й вторник 8.00 -17.00/ 2-я среда 8.00-17.00/ 5-й вторник 8.00-17.00	Городской полигон ТКО, 20 км
177	ул. Заслонова	–	0/3	6/3	4 раза в месяц/ 1 раз в ме- сяц	Городской полигон ТКО, 0,3 км от ав- томобильной до- роги М-5/Е 271 Минск - Гомель 110 км / Пункт досор- тировки д. Замошье, Осипо- вичский р-н	1-й, 2-й,3-й, 4-й вторник 8.00 -17.00/ 2-я среда 8.00-17.00/ 5-й вторник 8.00-17.00	Городской полигон ТКО, 20 км

178	ул. Пограничников	–	0/15	30/15	4 раза в месяц/ 1 раз в месяц	Городской полигон ТКО, 0,3 км от автомобильной дороги М-5/Е 271 Минск - Гомель 110 км / Пункт досортировки д. Замошье, Осиповичский р-н	1-й, 2-й,3-й, 4-й вторник 8.00 -17.00/ 2-я среда 8.00-17.00/ 5-й вторник 8.00-17.00	Городской полигон ТКО, 20 км
179	ул. Лесная	–	0/43	86/43	4 раза в месяц/ 1 раз в месяц	Городской полигон ТКО, 0,3 км от автомобильной дороги М-5/Е 271 Минск - Гомель 110 км / Пункт досортировки д. Замошье, Осиповичский р-н	1-й, 2-й,3-й, 4-й вторник 8.00 -17.00/ 2-я среда 8.00-17.00/ 5-й вторник 8.00-17.00	Городской полигон ТКО, 20 км
180	ул. Пионерская	–	0/39	78/39	4 раза в месяц/ 1 раз в месяц	Городской полигон ТКО, 0,3 км от автомобильной дороги М-5/Е 271 Минск - Гомель 110 км / Пункт досортировки д. Замошье, Осиповичский р-н	1-й, 2-й,3-й, 4-й вторник 8.00 -17.00/ 2-я среда 8.00-17.00/ 5-й вторник 8.00-17.00	Городской полигон ТКО, 20 км
181	ул. Проектная	–	0/1	2/1	4 раза в месяц/ 1 раз в месяц	Городской полигон ТКО, 0,3 км от автомобильной дороги М-5/Е 271	1-й, 2-й,3-й, 4-й вторник 8.00 -17.00/ 2-я среда	Городской полигон ТКО, 20 км

						Минск - Гомель 110 км / Пункт досортировки д. Замошье, Осиповичский р-н	8.00-17.00/ 5-й вторник 8.00-17.00	
182	ул. Каштановая	–	0/1	4/2	4 раза в месяц/ 1 раз в месяц	Городской полигон ТКО, 0,3 км от автомобильной дороги М-5/Е 271 Минск - Гомель 110 км / Пункт досортировки д. Замошье, Осиповичский р-н	1-й, 2-й, 3-й, 4-й вторник 8.00 -17.00/ 2-я среда 8.00-17.00/ 5-й вторник 8.00-17.00	Городской полигон ТКО, 20 км
183	ул. Центральная	–	0/1	4/2	4 раза в месяц/ 1 раз в месяц	Городской полигон ТКО, 0,3 км от автомобильной дороги М-5/Е 271 Минск - Гомель 110 км / Пункт досортировки д. Замошье, Осиповичский р-н	1-й, 2-й, 3-й, 4-й вторник 8.00 -17.00/ 2-я среда 8.00-17.00/ 5-й вторник 8.00-17.00	Городской полигон ТКО, 20 км
184	ул. Советская	–	0/1	2/0	4 раза в месяц/ 1 раз в месяц	Городской полигон ТКО, 0,3 км от автомобильной дороги М-5/Е 271 Минск - Гомель 110 км / Пункт досортировки д. Замошье, Осипо-	1-й, 2-й, 3-й, 4-й четверг 8.00 -17.00/ 1-я среда 8.00-17.00/ 5-й вторник 8.00-17.00	Городской полигон ТКО, 20 км

						вичский р-н		
185	ул. Щорса	–	0/1	4/2	4 раза в месяц/ 1 раз в месяц	Городской полигон ТКО, 0,3 км от автомобильной дороги М-5/Е 271 Минск - Гомель 110 км / Пункт досортировки д. Замошье, Осиповичский р-н	1-й, 2-й, 3-й, 4-й четверг 8.00 -17.00/ 1-я среда 8.00-17.00/ 5-й вторник 8.00-17.00	Городской полигон ТКО, 20 км
186	ул. Юбилейная	–	0/1	4/2	4 раза в месяц/ 1 раз в месяц	Городской полигон ТКО, 0,3 км от автомобильной дороги М-5/Е 271 Минск - Гомель 110 км / Пункт досортировки д. Замошье, Осиповичский р-н	1-й, 2-й, 3-й, 4-й четверг 8.00 -17.00/ 1-я среда 8.00-17.00/ 5-й вторник 8.00-17.00	Городской полигон ТКО, 20 км
187	ул. Гоголя	–	0/1	4/2	4 раза в месяц/ 1 раз в месяц	Городской полигон ТКО, 0,3 км от автомобильной дороги М-5/Е 271 Минск - Гомель 110 км/ Пункт досортировки д. Замошье, Осиповичский р-н	1-й, 2-й, 3-й, 4-й вторник 8.00 -17.00/ 1-й понедельник 8.00-17.00/ 5-й вторник 8.00-17.00	Городской полигон ТКО, 20 км
188	ул. Боровая	–	0/1	6/3	4 раза в месяц/ 1 раз в месяц	Городской полигон ТКО, 0,3 км от автомобильной дороги М-5/Е 271	1-й, 2-й, 3-й, 4-й четверг 8.00 -17.00/ 1-я среда	Городской полигон ТКО, 20 км

						Минск - Гомель 110 км / Пункт досортировки д. Замошье, Осиповичский р-н	8.00-17.00/ 5-й вторник 8.00-17.00	
189	ул. Некрасова	–	0/1	6/3	4 раза в месяц/ 1 раз в месяц	Городской полигон ТКО, 0,3 км от автомобильной дороги М-5/Е 271 Минск - Гомель 110 км / Пункт досортировки д. Замошье, Осиповичский р-н	1-й, 2-й, 3-й, 4-й понедельник 8.00 -17.00/ 2-й вторник 8.00-17.00/ 5-й вторник 8.00-17.00	Городской полигон ТКО, 20 км
190	въезд Октябрьский	–	0/1	4/2	4 раза в месяц/ 1 раз в месяц	Городской полигон ТКО, 0,3 км от автомобильной дороги М-5/Е 271 Минск - Гомель 110 км / Пункт досортировки д. Замошье, Осиповичский р-н	1-й, 2-й, 3-й, 4-й вторник 8.00 -17.00/ 2-я среда 8.00-17.00/ 5-й вторник 8.00-17.00	Городской полигон ТКО, 20 км
Маршрут № 8								
191	р.п. Татарка, ул. Ленинская	–	0/8	16/8	4 раза в месяц/ 1 раз в месяц	Городской полигон ТКО, 0,3 км от автомобильной дороги М-5/Е 271 Минск - Гомель	1-я, 2-я, 3-я, 4-я пятница 8.00 -17.00/ 2-й четверг 8.00-17.00	Городской полигон ТКО, 3 км

						110 км / Пункт до- сортировки д. Замошье, Осипо- вичский р-н		
192	ул. 378 км	–	0/1	2/1	4 раза в ме- сяц/ 1 раз в ме- сяц	Городской полигон ТКО, 0,3 км от ав- томобильной до- роги М-5/Е 271 Минск - Гомель 110 км / Пункт до- сортировки д. Замошье, Осипо- вичский р-н	1-я, 2-я, 3-я, 4-я пятница 8.00 -17.00/ 2-й четверг 8.00-17.00	Городской полигон ТКО, 3 км
193	ул. Вокзальная	–	0/38	76/38	4 раза в ме- сяц/ 1 раз в ме- сяц	Городской полигон ТКО, 0,3 км от ав- томобильной до- роги М-5/Е 271 Минск - Гомель 110 км / Пункт до- сортировки д. Замошье, Осипо- вичский р-н	1-я, 2-я, 3-я, 4-я пятница 8.00 -17.00/ 2-й четверг 8.00-17.00	Городской полигон ТКО, 3 км
194	ул. Горького	–	0/13	26/13	4 раза в ме- сяц/ 1 раз в ме- сяц	Городской полигон ТКО, 0,3 км от ав- томобильной до- роги М-5/Е 271 Минск - Гомель 110 км / Пункт до- сортировки д. Замошье, Осипо- вичский р-н	1-я, 2-я, 3-я, 4-я пятница 8.00 -17.00/ 2-й четверг 8.00-17.00	Городской полигон ТКО, 3 км

195	ул. Комсомольская	–	0/52	104/52	4 раза в месяц/ 1 раз в месяц	Городской полигон ТКО, 0,3 км от автомобильной дороги М-5/Е 271 Минск - Гомель 110 км / Пункт до-сортировки д. Замошье, Осиповичский р-н	1-я, 2-я, 3-я, 4-я пятница 8.00 -17.00/ 2-й четверг 8.00-17.00	Городской полигон ТКО, 3 км
196	пер. Первомайский	–	0/11	22/11	4 раза в месяц/ 1 раз в месяц	Городской полигон ТКО, 0,3 км от автомобильной дороги М-5/Е 271 Минск - Гомель 110 км / Пункт до-сортировки д. Замошье, Осиповичский р-н	1-я, 2-я, 3-я, 4-я пятница 8.00 -17.00/ 2-й четверг 8.00-17.00	Городской полигон ТКО, 3 км
197	ул. Промышленная	–	0/21	42/21	4 раза в месяц/ 1 раз в месяц	Городской полигон ТКО, 0,3 км от автомобильной дороги М-5/Е 271 Минск - Гомель 110 км / Пункт до-сортировки д. Замошье, Осиповичский р-н	1-я, 2-я, 3-я, 4-я пятница 8.00 -17.00/ 2-й четверг 8.00-17.00	Городской полигон ТКО, 3 км
198	ул. Советская	–	0/24	48/24	4 раза в месяц/ 1 раз в месяц	Городской полигон ТКО, 0,3 км от автомобильной дороги М-5/Е 271	1-я, 2-я, 3-я, 4-я пятница 8.00 -17.00/ 2-й четверг	Городской полигон ТКО, 3 км

						Минск - Гомель 110 км / Пункт до- сортировки д. Замошье, Осипо- вичский р-н	8.00-17.00	
199	ул. Шоссейная	–	0/24	48/24	4 раза в ме- сяц/ 1 раз в ме- сяц	Городской полигон ТКО, 0,3 км от ав- томобильной до- роги М-5/Е 271 Минск - Гомель 110 км / Пункт до- сортировки д. Замошье, Осипо- вичский р-н	1-я, 2-я, 3-я, 4-я пятница 8.00 -17.00/ 2-й четверг 8.00-17.00	Городской полигон ТКО, 3 км
Маршрут № 9								
200	р.п. Елизово, ул. Б.Хмельниц- кого	–	0/8	16/8	4 раза в ме- сяц/ 1 раз в ме- сяц	Городской полигон ТКО, 0,3 км от ав- томобильной до- роги М-5/Е 271 Минск - Гомель 110 км / Пункт досор- тировки д. Замошье, Осипо- вичский р-н	1-я, 2-я, 3-я, 4-я среда 8.00-17.00/ 2-я пятница 8.00-17.00	Городской полигон ТКО, 45 км
201	ул. Железнодорожная	–	0/12	24/12	4 раза в ме- сяц/ 1 раз в ме- сяц	Городской полигон ТКО, 0,3 км от ав- томобильной до- роги М-5/Е 271 Минск - Гомель 110	1-я, 2-я, 3-я, 4-я среда 8.00-17.00/ 2-я пятница 8.00-17.00	Городской полигон ТКО, 45 км

						км / Пункт досор-тировки д. Замошье, Осиповичский р-н		
202	ул. Зеленая	–	0/36	72/36	4 раза в месяц/ 1 раз в месяц	Городской полигон ТКО, 0,3 км от автомобильной дороги М-5/Е 271 Минск - Гомель 110 км / Пункт досор-тировки д. Замошье, Осиповичский р-н	1-я, 2-я, 3-я, 4-я среда 8.00-17.00/ 2-я пятница 8.00-17.00	Городской полигон ТКО, 45 км
203	ул. Калинина	–	0/20	40/20	4 раза в месяц/ 1 раз в месяц	Городской полигон ТКО, 0,3 км от автомобильной дороги М-5/Е 271 Минск - Гомель 110 км / Пункт досор-тировки д. Замошье, Осиповичский р-н	1-я, 2-я, 3-я, 4-я среда 8.00-17.00/ 2-я пятница 8.00-17.00	Городской полигон ТКО, 45 км
204	ул. Кирова	–	0/45	90/45	4 раза в месяц/ 1 раз в месяц	Городской полигон ТКО, 0,3 км от автомобильной дороги М-5/Е 271 Минск - Гомель 110 км / Пункт досор-тировки д. Замошье, Осиповичский р-н	1-я, 2-я, 3-я, 4-я среда 8.00-17.00/ 2-я пятница 8.00-17.00	Городской полигон ТКО, 45 км

205	ул. Комсомольская	–	0/22	44/22	4 раза в месяц/ 1 раз в месяц	Городской полигон ТКО, 0,3 км от автомобильной дороги М-5/Е 271 Минск - Гомель 110 км / Пункт досортировки д. Замошье, Осиповичский р-н	1-я, 2-я, 3-я, 4-я среда 8.00-17.00/ 2-я пятница 8.00-17.00	Городской полигон ТКО, 45 км
206	ул. Ленина	–	0/38	76/38	4 раза в месяц/ 1 раз в месяц	Городской полигон ТКО, 0,3 км от автомобильной дороги М-5/Е 271 Минск - Гомель 110 км / Пункт досортировки д. Замошье, Осиповичский р-н	1-я, 2-я, 3-я, 4-я среда 8.00-17.00/ 2-я пятница 8.00-17.00	Городской полигон ТКО, 45 км
207	ул. Ромашко	–	0/133	266/133	4 раза в месяц/ 1 раз в месяц	Городской полигон ТКО, 0,3 км от автомобильной дороги М-5/Е 271 Минск - Гомель 110 км / Пункт досортировки д. Замошье, Осиповичский р-н	1-я, 2-я, 3-я, 4-я среда 8.00-17.00/ 2-я пятница 8.00-17.00	Городской полигон ТКО, 45 км
208	ул. Первомайская	–	0/17	34/17	4 раза в месяц/ 1 раз в месяц	Городской полигон ТКО, 0,3 км от автомобильной дороги М-5/Е 271	1-я, 2-я, 3-я, 4-я среда 8.00-17.00/ 2-я пятница	Городской полигон ТКО, 45 км

						Минск - Гомель 110 км / Пункт досортировки д. Замошье, Осиповичский р-н	8.00-17.00	
209	ул. Яндульского	–	0/16	32/16	4 раза в месяц/ 1 раз в месяц	Городской полигон ТКО, 0,3 км от автомобильной дороги М-5/Е 271 Минск - Гомель 110 км / Пункт досортировки д. Замошье, Осиповичский р-н	1-я, 2-я, 3-я, 4-я среда 8.00-17.00/ 2-я пятница 8.00-17.00	Городской полигон ТКО, 45 км
210	ул. Молодежная	–	0/17	34/17	4 раза в месяц/ 1 раз в месяц	Городской полигон ТКО, 0,3 км от автомобильной дороги М-5/Е 271 Минск - Гомель 110 км / Пункт досортировки д. Замошье, Осиповичский р-н	1-я, 2-я, 3-я, 4-я среда 8.00-17.00/ 2-я пятница 8.00-17.00	Городской полигон ТКО, 45 км
211	въезд Октябрьский	–	0/3	6/3	4 раза в месяц/ 1 раз в месяц	Городской полигон ТКО, 0,3 км от автомобильной дороги М-5/Е 271 Минск - Гомель 110 км / Пункт досортировки д. Замошье, Осипо-	1-я, 2-я, 3-я, 4-я среда 8.00-17.00/ 2-я пятница 8.00-17.00	Городской полигон ТКО, 45 км

						вичский р-н		
212	ул. Садовая	–	0/7	14/7	4 раза в месяц/ 1 раз в месяц	Городской полигон ТКО, 0,3 км от автомобильной дороги М-5/Е 271 Минск - Гомель 110 км / Пункт досортировки д. Замошье, Осиповичский р-н	1-я, 2-я, 3-я, 4-я среда 8.00-17.00/ 2-я пятница 8.00-17.00	Городской полигон ТКО, 45 км
213	ул. Огородная	–	0/26	52/26	4 раза в месяц/ 1 раз в месяц	Городской полигон ТКО, 0,3 км от автомобильной дороги М-5/Е 271 Минск - Гомель 110 км / Пункт досортировки д. Замошье, Осиповичский р-н	1-я, 2-я, 3-я, 4-я среда 8.00-17.00/ 2-я пятница 8.00-17.00	Городской полигон ТКО, 45 км
214	пер. Полевой	–	0/5	10/5	4 раза в месяц/ 1 раз в месяц	Городской полигон ТКО, 0,3 км от автомобильной дороги М-5/Е 271 Минск - Гомель 110 км / Пункт досортировки д. Замошье, Осиповичский р-н	1-я, 2-я, 3-я, 4-я среда 8.00-17.00/ 2-я пятница 8.00-17.00	Городской полигон ТКО, 45 км
215	ул. Станционная	–	0/9	18/9	4 раза в месяц/1 раз в месяц	Городской полигон ТКО, 0,3 км от автомобильной до-	1-я, 2-я, 3-я, 4-я среда 8.00-17.00/	Городской полигон ТКО, 45 км

						роги М-5/Е 271 Минск - Гомель 110 км / Пункт досор- тировки д. Замошье, Осипо- вичский р-н	2-я пятница 8.00-17.00	
216	въезд Бобруйский	–	0/12	24/12	4 раза в ме- сяц/ 1 раз в ме- сяц	Городской полигон ТКО, 0,3 км от ав- томобильной до- роги М-5/Е 271 Минск - Гомель 110 км / Пункт досор- тировки д. Замошье, Осипо- вичский р-н	1-я, 2-я, 3-я, 4-я среда 8.00-17.00/ 2-я пятница 8.00-17.00	Городской полигон ТКО, 45 км
217	ул. Чапаева	–	0/18	36/18	4 раза в ме- сяц/ 1 раз в ме- сяц	Городской полигон ТКО, 0,3 км от ав- томобильной до- роги М-5/Е 271 Минск - Гомель 110 км / Пункт досор- тировки д. Замошье, Осипо- вичский р-н	1-я, 2-я, 3-я, 4-я среда 8.00-17.00/ 2-я пятница 8.00-17.00	Городской полигон ТКО, 45 км
218	ул. К.Маркса	–	0/18	36/18	4 раза в ме- сяц/ 1 раз в ме- сяц	Городской полигон ТКО, 0,3 км от ав- томобильной до- роги М-5/Е 271 Минск - Гомель 110 км / Пункт досор- тировки	1-я, 2-я, 3-я, 4-я среда 8.00-17.00/ 2-я пятница 8.00-17.00	Городской полигон ТКО, 45 км

						д. Замошье, Осиповичский р-н		
219	ул. Социалистическая	–	0/25	50/25	4 раза в месяц/ 1 раз в месяц	Городской полигон ТКО, 0,3 км от автомобильной дороги М-5/Е 271 Минск - Гомель 110 км / Пункт досортировки д. Замошье, Осиповичский р-н	1-я, 2-я, 3-я, 4-я среда 8.00-17.00/ 2-я пятница 8.00-17.00	Городской полигон ТКО, 45 км
220	ул. Пригородная	–	0/15	30/15	4 раза в месяц 1 раз в месяц	Городской полигон ТКО, 0,3 км от автомобильной дороги М-5/Е 271 Минск - Гомель 110 км / Пункт досортировки д. Замошье, Осиповичский р-н	1-я, 2-я, 3-я, 4-я среда 8.00-17.00/ 2-я пятница 8.00-17.00	Городской полигон ТКО, 45 км
221	ул. Островского	–	0/8	16/8	4 раза в месяц/ 1 раз в месяц	Городской полигон ТКО, 0,3 км от автомобильной дороги М-5/Е 271 Минск - Гомель 110 км / Пункт досортировки д. Замошье, Осиповичский р-н	1-я, 2-я, 3-я, 4-я среда 8.00-17.00/ 2-я пятница 8.00-17.00	Городской полигон ТКО, 45 км
222	ул. Энгельса	–	0/43	86/43	4 раза в месяц/ 1 раз в месяц	Городской полигон ТКО, 0,3 км от ав-	1-я, 2-я, 3-я, 4-я среда	Городской полигон ТКО,

					1 раз в месяц	томобильной дороги М-5/Е 271 Минск - Гомель 110 км / Пункт досортировки д. Замошье, Осиповичский р-н	8.00-17.00/ 2-я пятница 8.00-17.00	45 км
223	ул. Щорса	–	0/34	68/34	4 раза в месяц/1 раз в месяц	Городской полигон ТКО, 0,3 км от автомобильной дороги М-5/Е 271 Минск - Гомель 110 км / Пункт досортировки д. Замошье, Осиповичский р-н	1-я, 2-я, 3-я, 4-я среда 8.00-17.00/ 2-я пятница 8.00-17.00	Городской полигон ТКО, 45 км
224	ул. Набережная	–	0/37	74/37	4 раза в месяц/ 1 раз в месяц	Городской полигон ТКО, 0,3 км от автомобильной дороги М-5/Е 271 Минск - Гомель 110 км / Пункт досортировки д. Замошье, Осиповичский р-н	1-я, 2-я, 3-я, 4-я среда 8.00-17.00/ 2-я пятница 8.00-17.00	Городской полигон ТКО, 45 км
225	ул. Парковая	–	0/9	18/9	4 раза в месяц/ 1 раз в месяц	1-я, 2-я, 3-я, 4-я среда 8.00-17.00/ 2-я пятница 8.00-17.00	1-я, 2-я, 3-я, 4-я среда 8.00-17.00/ 2-я пятница 8.00-17.00	Городской полигон ТКО, 45 км
226	ул. Гагарина	–	0/26	52/26	4 раза в ме-	Городской полигон	1-я, 2-я, 3-я,	Городской

					сяц/ 1 раз в ме- сяц	ТКО, 0,3 км от ав- томобильной до- роги М-5/Е 271 Минск - Гомель 110 км / Пункт досор- тировки д. Замошье, Осипо- вичский р-н	4-я среда 8.00-17.00/ 2-я пятница 8.00-17.00	полигон ТКО, 45 км
227	ул. Спортивная	–	0/1	2/1	4 раза в ме- сяц/ 1 раз в ме- сяц	Городской полигон ТКО, 0,3 км от ав- томобильной до- роги М-5/Е 271 Минск - Гомель 110 км / Пункт досор- тировки д. Замошье, Осипо- вичский р-н	1-я, 2-я, 3-я, 4-я среда 8.00-17.00/ 2-я пятница 8.00-17.00	Городской полигон ТКО, 45 км
228	ул. Лесная	–	0/22	44/22	4 раза в ме- сяц/ 1 раз в ме- сяц	Городской полигон ТКО, 0,3 км от ав- томобильной до- роги М-5/Е 271 Минск - Гомель 110 км / Пункт досор- тировки д. Замошье, Осипо- вичский р-н	1-я, 2-я, 3-я, 4-я среда 8.00-17.00/ 2-я пятница 8.00-17.00	Городской полигон ТКО, 45 км
229	ул. Березинская	–	0/16	32/16	4 раза в ме- сяц/ 1 раз в ме- сяц	Городской полигон ТКО, 0,3 км от ав- томобильной до- роги М-5/Е 271 Минск - Гомель 110	1-я, 2-я, 3-я, 4-я среда 8.00-17.00/ 2-я пятница 8.00-17.00	Городской полигон ТКО, 45 км

						км / Пункт досортировки д. Замошье, Осиповичский р-н		
230	ул. Полевая	–	0/21	42/21	4 раза в месяц/1 раз в месяц	Городской полигон ТКО, 0,3 км от автомобильной дороги М-5/Е 271 Минск - Гомель 110 км / Пункт досортировки д. Замошье, Осиповичский р-н	1-я, 2-я, 3-я, 4-я среда 8.00-17.00/ 2-я пятница 8.00-17.00	Городской полигон ТКО, 45 км
231	ул. Высокая	–	0/4	8/4	4 раза в месяц/1 раз в месяц	Городской полигон ТКО, 0,3 км от автомобильной дороги М-5/Е 271 Минск - Гомель 110 км / Пункт досортировки д. Замошье, Осиповичский р-н	1-я, 2-я, 3-я, 4-я среда 8.00-17.00/ 2-я пятница 8.00-17.00	Городской полигон ТКО, 45 км
232	ул. Заводская	–	0/1	2/1	4 раза в месяц/1 раз в месяц	Городской полигон ТКО, 0,3 км от автомобильной дороги М-5/Е 271 Минск - Гомель 110 км / Пункт досортировки д. Замошье, Осиповичский р-н	1-я, 2-я, 3-я, 4-я среда 8.00-17.00/ 2-я пятница 8.00-17.00	Городской полигон ТКО, 45 км

233	ул. Заречная	–	0/3	6/3	4 раза в месяц/ 1 раз в месяц	Городской полигон ТКО, 0,3 км от автомобильной дороги М-5/Е 271 Минск - Гомель 110 км / Пункт досортировки д. Замошье, Осиповичский р-н	1-я, 2-я, 3-я, 4-я среда 8.00-17.00/ 2-я пятница 8.00-17.00	Городской полигон ТКО, 45 км
234	пер. Железнодорожный	–	0/14	28/14	4 раза в месяц/1 раз в месяц	Городской полигон ТКО, 0,3 км от автомобильной дороги М-5/Е 271 Минск - Гомель 110 км / Пункт досортировки д. Замошье, Осиповичский р-н	1-я, 2-я, 3-я, 4-я среда 8.00-17.00/ 2-я пятница 8.00-17.00	Городской полигон ТКО, 45 км
	Итого		0/6177	12424/6209				
Объекты благоустройства								
1	г. Осиповичи, Аллея героев	–	0/1	3/3	еженедельно	Городской полигон ТКО, 0,3 км от автомобильной дороги М-5/Е 271 Минск - Гомель 110 км	Понедельник, среда пятница 8.00-17.00	Городской полигон ТКО, 20 км
2	г. Осиповичи, Городской парк	–	0/1	7/5	еженедельно	Городской полигон ТКО, 0,3 км от автомобильной дороги М-5/Е 271	Понедельник, среда пятница 8.00-17.00	Городской полигон ТКО, 20 км

						Минск - Гомель 110 км		
3	г. Осиповичи, Парк им.50-летия ВЛКСМ	–	0/1	4/2	еженедельно	Городской полигон ТКО, 0,3 км от автомобильной дороги М-5/Е 271 Минск - Гомель 110 км	Понедельник, среда пятница 8.00-17.00	Городской полигон ТКО, 20 км
4	аг. Вязье, Городской пляж	–	0/1	3/3	еженедельно	Городской полигон ТКО, 0,3 км от автомобильной дороги М-5/Е 271 Минск - Гомель 110 км	Понедельник, среда, пятница 8.00-17.00	Городской полигон ТКО, 20 км
5	г. Осиповичи, Вокзал ж/д	–	0/1	5/2	еженедельно	Городской полигон ТКО, 0,3 км от автомобильной дороги М-5/Е 271 Минск - Гомель 110 км	Понедельник, среда, пятница 8.00-17.00	Городской полигон ТКО, 20 км
	Итого		0/5	22/15				
Гражданские кладбища								
г. Осиповичи								
1	Кладбище по ул. Юбилейной	–	1/0	2/0	еженедельно	Городской полигон ТКО, 0,3 км от автомобильной дороги М-5/Е 271 Минск -	Понедельник, среда, пятница 8.00-17.00	Городской полигон ТКО, 18 км

						Гомель 110 км		
2	Кладбище по пер. Заводской	–	1/0	3/3	еженедельно	Городской полигон ТКО, 0,3 км от автомобильной дороги М-5/Е 271 Минск-Гомель 110 км	Понедельник, среда, пятница 8.00-17.00	Городской полигон ТКО, 18 км
3	Польское кладбище	–	1/0	5/2	еженедельно	Городской полигон ТКО, 0,3 км от автомобильной дороги М-5/Е 271 Минск - Гомель 110 км	Понедельник, среда, пятница 8.00-17.00	Городской полигон ТКО, 20 км
4	Еврейское кладбище	–	1/0	1/0	еженедельно	Городской полигон ТКО, 0,3 км от автомобильной дороги М-5/Е 271 Минск - Гомель 110 км	Понедельник среда, пятница 8.00-17.00	Городской полигон ТКО, 20 км
5	Кладбище Прудок	–	2/0	18/0	еженедельно	Городской полигон ТКО, 0,3 км от автомобильной дороги М-5/Е 271 Минск - Гомель 110 км	Понедельник среда, пятница 8.00-17.00	Городской полигон ТКО, 20 км
6	Кладбище р.п. Елизово	–	1/0	3/0	1 раз в месяц и по заявке	Городской полигон ТКО, 0,3 км от автомобильной дороги М-5/Е 271 Минск - Гомель 110 км	2-й вторник 8.00-17.00 и по заявке	Городской полигон ТКО, 41 км
7	Кладбище №1 р.п. Татарка по ул. Промыш-	–	1/0	1/0	1 раз в месяц и по заявке	Городской полигон ТКО, 0,3 км от автомобильной дороги М-5/Е 271 Минск -	2-й четверг 8.00-17.00 и по заявке	Городской полигон ТКО, 3 км

	ленной					Гомель 110 км		
8	Кладбище № 2 по дороге на 378 км р.п. Татарка	–	1/0	2/0	1 раз в месяц и по заявке	Городской полигон ТКО, 0,3 км от автомобильной дороги М-5/Е 271 Минск - Гомель 110 км	2-й четверг 8.00-17.00 и по заявке	Городской полигон ТКО, 3 км
Вязьевский сельсовет								
9	Кладбище д. Большая Горожа	–	1/0	0/0	1 раз в месяц и по заявке	Городской полигон ТКО, 0,3 км от автомобильной дороги М-5/Е 271 Минск - Гомель 110 км	1-я пятница 8.00-17.00 и по заявке	Городской полигон ТКО, 14 км
10	Кладбище д. Верейцы	–	1/0	2/0	1 раз в месяц и по заявке	Городской полигон ТКО, 0,3 км от автомобильной дороги М-5/Е 271 Минск - Гомель 110 км	1-й вторник 8.00-17.00 и по заявке	Городской полигон ТКО, 28 км
11	Кладбище аг. Вязье	–	1/0	2/0	1 раз в месяц и по заявке	Городской полигон ТКО, 0,3 км от автомобильной дороги М-5/Е 271 Минск - Гомель 110 км	1-я пятница 8.00-17.00 и по заявке	Городской полигон ТКО, 25 км
12	Кладбище д. Замошье	–	1/0	2/0	1 раз в месяц и по	Городской полигон ТКО, 0,3 км от	1-й четверг 8.00-17.00 и	Городской полигон ТКО,

					заявке	автомобильной дороги М-5/Е 271 Минск - Гомель 110 км	по заявке	12 км
13	кладбище д. Зборск	–	1/0	0/0	1 раз в месяц и по заявке	Городской полигон ТКО, 0,3 км от автомобильной дороги М-5/Е 271 Минск - Гомель 110 км	1-й четверг 8.00-17.00 и по заявке	Городской полигон ТКО, 31 км
14	Кладбище д. Лучицы	–	0/0	1/0	1 раз в месяц и по заявке	Городской полигон ТКО, 0,3 км от автомобильной дороги М-5/Е 271 Минск - Гомель 110 км	1-й четверг 8.00-17.00 и по заявке	Городской полигон ТКО, 8 км
15	Кладбище д. Малая Горожа	–	1/0	2/0	1 раз в месяц и по заявке	Городской полигон ТКО, 0,3 км от автомобильной дороги М-5/Е 271 Минск - Гомель 110 км	1-й четверг 8.00-17.00 и по заявке	Городской полигон ТКО, 11 км
16	Кладбище д. Орча	–	1/0	2/0	1 раз в месяц и по заявке	Городской полигон ТКО, 0,3 км от автомобильной дороги М-5/Е 271 Минск - Гомель 110 км	1-й понедельник 8.00-17.00 и по заявке	Городской полигон ТКО, 29 км
17	Кладбище д. Смык	–	1/0	2/0	1 раз в ме- сяц и по заявке	Городской полигон ТКО, 0,3 км от автомобильной	1-й понедельник 8.00-17.00 и	Городской полигон ТКО, 27 км

						дороги М-5/Е 271 Минск - Гомель 110 км	по заявке	
18	Кладбище д. Теплухи	–	1/0	2/0	1 раз в ме- сяц и по заявке	Городской полигон ТКО, 0,3 км от автомобильной дороги М-5/Е 271 Минск - Гомель 110 км	1-й вторник 8.00-17.00 и по заявке	Городской полигон ТКО, 20 км
19	Кладбище д. Караны	–	0/0	1/0	1 раз в ме- сяц и по заявке	Городской полигон ТКО, 0,3 км от автомобильной дороги М-5/Е 271 Минск - Гомель 110 км	1-й вторник 8.00-17.00 и по заявке	Городской полигон ТКО, 26 км
20	Кладбище аг. Корытное	–	0/0	3/0	1 раз в ме- сяц и по заявке	Городской полигон ТКО, 0,3 км от автомобильной дороги М-5/Е 271 Минск - Гомель 110 км	1-й вторник 8.00-17.00 и по заявке	Городской полигон ТКО, 27 км
21	Кладбище д. Красник (д. Деменка)	–	0/0	1/0	1 раз в ме- сяц и по заявке	Городской полигон ТКО, 0,3 км от автомобильной дороги М-5/Е 271 Минск - Гомель 110 км	1-й вторник, 8.00-17.00 и по заявке	Городской полигон ТКО, 16 км
22	Кладбище д. Сухлово	–	0/0	1/0	1 раз в ме- сяц и по заявке	Городской полигон ТКО, 0,3 км от автомобильной дороги М-5/Е 271	1-й вторник 8.00-17.00 и по заявке	Городской полигон ТКО, 30 км

						Минск - Гомель 110 км		
23	Кладбище № 1 д. Тарасовичи	–	0/0	1/0	1 раз в месяц и по заявке	Городской полигон ТКО, 0,3 км от автомобильной дороги М-5/Е 271 Минск - Гомель 110 км	1-й вторник 8.00-17.00 и по заявке	Городской полигон ТКО, 30 км
24	кладбище № 2 д.Тарасовичи	–	0/0	1/0	1 раз в месяц и по заявке	Городской полигон ТКО, 0,3 км от автомобильной дороги М-5/Е 271 Минск - Гомель 110 км	1-й вторник 8.00-17.00 и по заявке	Городской полигон ТКО, 30 км
25	Кладбище д. Ясенец	–	1/0	2/0	1 раз в месяц и по заявке	Городской полигон ТКО, 0,3 км от автомобильной дороги М-5/Е 271 Минск - Гомель 110 км	1-й четверг 8.00-17.00 и по заявке	Городской полигон ТКО, 10 км
Гродзянский сельсовет								
26	Кладбище д. Гродзянка, ул. Октябрьская вблизи д. 2А	–	1/0	2/0	1 раз в месяц и по заявке	Городской полигон ТКО, 0,3 км от автомобильной дороги М-5/Е 271 Минск - Гомель 110 км	2-й понедельник 8.00-17.00 и по заявке	Городской полигон ТКО, 42 км
27	Кладбище д. Гродзянка,	–	1/0	3/0	1 раз в месяц и по	Городской полигон ТКО, 0,3 км от	2-й понедельник 8.00-17.00 и	Городской полигон ТКО,

	ул. Октябрьская вблизи д. 4				заявке	автомобильной дороги М-5/Е 271 Минск - Гомель 110 км	по заявке	42 км
28	Кладбище д. Яновка	–	1/0	2/0	1 раз в ме- сяц и по заявке	Городской полигон ТКО, 0,3 км от автомоби-ьной дороги М-5/Е 271 Минск - Гомель 110 км	2-й понедельник 8.00-17.00 и по заявке	Городской полигон ТКО, 38 км
29	Кладбище д. Лозовое	–	1/0	2/0	1 раз в ме- сяц и по заявке	Городской полигон ТКО, 0,3 км от автомобильной дороги М-5/Е 271 Минск - Гомель 110 км	2-й понедельник 8.00-17.00 и по заявке	Городской полигон ТКО, 46 км
30	Кладбище аг. Каменичи, ул. Дмитриева	–	1/0	2/0	1 раз в ме- сяц и по заявке	Городской полигон ТКО, 0,3 км от автомобильной дороги М-5/Е 271 Минск - Гомель 110 км	2-й вторник 8.00-17.00 и по заявке	Городской полигон ТКО, 36 км
31	Кладбище аг. Каменичи, ул. Космиче- ская	–	1/0	2/0	1 раз в ме- сяц и по заявке	Городской полигон ТКО, 0,3 км от автомобильной дороги М-5/Е 271 Минск - Гомель 110 км	2-й вторник, 8.00-17.00 и по заявке	Городской полигон ТКО, 36 км

32	Кладбище д. Казимирово	–	0/0	1/0	1 раз в ме- сяц и по заявке	Городской полигон ТКО, 0,3 км от автомобильной дороги М-5/Е 271 Минск - Гомель 110 км	2-й понедельник, 8.00-17.00 и по заявке	Городской полигон ТКО, 40 км
33	Кладбище д. Осовок	–	0/0	2/0	1 раз в ме- сяц и по заявке	Городской полигон ТКО, 0,3 км от автомобильной дороги М-5/Е 271 Минск - Гомель 110 км	2-й понедельник, 8.00-17.00 и по заявке	Городской полигон ТКО, 40 км
Дарагановский сельсовет								
34	Кладбище аг. Дараганово	–	0/0	8/0	1 раз в ме- сяц и по заявке	Городской полигон ТКО, 0,3 км от автомобильной дороги М-5/Е 271 Минск - Гомель 110 км	3-й четверг 8.00-17.00 и по заявке	Городской полигон ТКО, 27 км
35	Кладбище аг. Ковгары	–	0/0	3/0	1 раз в ме- сяц и по заявке	Городской полигон ТКО, 0,3 км от автомобильной дороги М-5/Е 271 Минск - Гомель 110 км	3-й четверг 8.00-17.00 и по заявке	Городской полигон ТКО, 31 км
36	Кладбище д. Радутичи	–	0/0	6/0	1 раз в ме- сяц и по заявке	Городской полигон ТКО, 0,3 км от автомобильной дороги М-5/Е 271	3-й четверг 8.00-17.00 и по заявке	Городской полигон ТКО, 27 км

						Минск - Гомель 110 км		
37	Кладбище д. Краи, ул.Рабочая	–	0/0	0/0	1 раз в месяц и по заявке	Городской полигон ТКО, 0,3 км от автомобильной дороги М-5/Е 271 Минск - Гомель 110 км	3-й четверг 8.00-17.00 и по заявке	Городской полигон ТКО, 34 км
38	Кладбище д. Краи	–	0/0	0/0	1 раз в месяц и по заявке	Городской полигон ТКО, 0,3 км от автомобильной дороги М-5/Е 271 Минск - Гомель 110 км	3-й четверг 8.00-17.00 и по заявке	Городской полигон ТКО, 34 км
39	Кладбище Южное д. Лука	–	0/0	0/0	1 раз в месяц и по заявке	Городской полигон ТКО, 0,3 км от автомобильной дороги М-5/Е 271 Минск - Гомель 110 км	3-й четверг 8.00-17.00 и по заявке	Городской полигон ТКО, 32 км
40	Кладбище Северное д. Лука	–	0/0	0/0	1 раз в месяц и по заявке	Городской полигон ТКО, 0,3 км от автомобильной дороги М-5/Е 271 Минск - Гомель 110 км	3-й четверг 8.00-17.00 и по заявке	Городской полигон ТКО, 32 км
41	Кладбище д. Селец	–	0/0	5/0	1 раз в месяц и по заявке	Городской полигон ТКО, 0,3 км от автомобильной дороги М-5/Е 271	3-й четверг 8.00-17.00 и по заявке	Городской полигон ТКО, 32 км

						Минск - Гомель 110 км		
42	Кладбище д. Крынка	–	0/0	5/0	1 раз в месяц и по заявке	Городской полигон ТКО, 0,3 км от автомобильной дороги М-5/Е 271 Минск - Гомель 110 км	3-й четверг 8.00-17.00 и по заявке	Городской полигон ТКО, 39 км
43	Кладбище д. Мезовичи	–	0/0	2/0	1 раз в месяц и по заявке	Городской полигон ТКО, 0,3 км от автомобильной дороги М-5/Е 271 Минск - Гомель 110 км	3-й четверг 8.00-17.00 и по заявке	Городской полигон ТКО, 34 км
Дричинский сельсовет								
44	кладбище д. Моисеевичи	–	2/0	2/0	1 раз в месяц и по заявке	Городской полигон ТКО, 0,3 км от автомобильной дороги М-5/Е 271 Минск - Гомель 110 км	4-й четверг 8.00-17.00 и по заявке	Городской полигон ТКО, 44 км
45	кладбище д. Житин	–	1/0	2/0	1 раз в месяц и по заявке	Городской полигон ТКО, 0,3 км от автомобильной дороги М-5/Е 271 Минск - Гомель 110 км	4-й четверг 8.00-17.00 и по заявке	Городской полигон ТКО, 55 км

46	Кладбище д. Кремок-1	–	1/0	2/0	1 раз в ме- сяц и по заявке	Городской полигон ТКО, 0,3 км от автомоби-льной дороги М-5/Е 271 Минск - Гомель 110 км	4-й четверг 8.00-17.00 и по заявке	Городской полигон ТКО, 51 км
47	Кладбище д. Кремок-2	–	1/0	1/0	1 раз в ме- сяц и по заявке	Городской полигон ТКО, 0,3 км от автомобильной дороги М-5/Е 271 Минск - Гомель 110 км	4-й четверг 8.00-17.00 и по заявке	Городской полигон ТКО, 51 км
48	Кладбище д. Кремок-3	–	1/0	0/0	1 раз в ме- сяц и по заявке	Городской полигон ТКО, 0,3 км от автомобильной дороги М-5/Е 271 Минск - Гомель 110 км	4-й четверг 8.00-17.00 и по заявке	Городской полигон ТКО, 51 км
Лапичский сельсовет								
49	Кладбище аг. Лапичи	–	1/0	2/0	1 раз в ме- сяц и по заявке	Городской полигон ТКО, 0,3 км от автомобильной дороги М-5/Е 271 Минск - Гомель 110 км	1-й понедельник 8.00-17.00 и по заявке	Городской полигон ТКО, 48 км
50	Кладбище аг. Жорновка	–	1/0	1/1	1 раз в ме- сяц и по заявке	Городской полигон ТКО, 0,3 км от автомобильной дороги М-5/Е 271	1-й понедельник 8.00-17.00 и по заявке	Городской полигон ТКО, 53 км

						Минск - Гомель 110 км		
51	Кладбище д. Лочин	–	0/0	0/0	1 раз в ме- сяц и по заявке	Городской полигон ТКО, 0,3 км от автомобильной дороги М-5/Е 271 Минск - Гомель 110 км	1-й понедельник 8.00-17.00 и по заявке	Городской полигон ТКО, 68 км
52	Кладбище д. Жуковка	–	1/0	0/0	1 раз в ме- сяц и по заявке	Городской полигон ТКО, 0,3 км от автомобильной дороги М-5/Е 271 Минск - Гомель 110 км	1-й понедельник 8.00-17.00 и по заявке	Городской полигон ТКО, 54 км
53	Кладбище д. Уборок	–	0/0	0/0	1 раз в ме- сяц и по заявке	Городской полигон ТКО, 0,3 км от автомобильной дороги М-5/Е 271 Минск - Гомель 110 км	1-й понедельник 8.00-17.00 и по заявке	Городской полигон ТКО, 61 км
54	Кладбище № 1 д. Большая Грава	–	1/0	0/0	1 раз в ме- сяц и по заявке	Городской полигон ТКО, 0,3 км от автомоби-льной дороги М-5/Е 271 Минск - Гомель 110 км	1-й понедельник 8.00-17.00 и по заявке	Городской полигон ТКО, 56 км
55	Кладбище № 2 д. Большая Грава	–	1/0	0/0	1 раз в ме- сяц и по заявке	Городской полигон ТКО, 0,3 км от автомобильной дороги М-5/Е 271 Минск - Гомель 110	1-й понедельник 8.00-17.00 и по заявке	Городской полигон ТКО, 56 км

						км		
56	Кладбище д. Малая Грава	–	2/0	0/0	1 раз в ме- сяц и по заявке	Городской полигон ТКО, 0,3 км от автомобильной дороги М-5/Е 271 Минск - Гомель 110 км	1-й понедельник 8.00-17.00 и по заявке	Городской полигон ТКО, 58 км
57	Кладбище д. Погорелое	–	1/0	2/0	1 раз в ме- сяц и по заявке	Городской полигон ТКО, 0,3 км от автомоби-льной дороги М-5/Е 271 Минск - Гомель 110 км	1-й понедельник 8.00-17.00 и по заявке	Городской полигон ТКО, 63 км
Липенский сельсовет								
58	Кладбище д. Липень	–	3/0	6/0	1 раз в ме- сяц и по заявке	Городской полигон ТКО, 0,3 км от автомобильной дороги М-5/Е 271 Минск - Гомель 110 км	3-й вторник 8.00-17.00 и по заявке	Городской полигон ТКО, 42 км
59	Кладбище аг. Вязовница	–	0/0	1/0	1 раз в ме- сяц и по заявке	Городской полигон ТКО, 0,3 км от автомобильной дороги М-5/Е 271 Минск - Гомель 110 км	3-й вторник 8.00-17.00 и по заявке	Городской полигон ТКО, 49 км
60	кладбище д. Знаменка	–	2/0	5/0	1 раз в ме- сяц и по заявке	Городской полигон ТКО, 0,3 км от автомобильной	3-й вторник 8.00-17.00 и по заявке	Городской полигон ТКО, 45 км

						дороги М-5/Е 271 Минск - Гомель 110 км		
61	Кладбище д. Химное	–	1/0	3/0	1 раз в ме- сяц и по заявке	Городской полигон ТКО, 0,3 км от автомобильной дороги М-5/Е 271 Минск - Гомель 110 км	3-й вторник 8.00-17.00 и по заявке	Городской полигон ТКО, 36 км
62	Кладбище д. Игнатовка	–	1/0	1/0	1 раз в ме- сяц и по заявке	Городской полигон ТКО, 0,3 км от автомобильной дороги М-5/Е 271 Минск - Гомель 110 км	3-й вторник 8.00-17.00 и по заявке	Городской полигон ТКО, 39 км
63	Кладбище д. Устиж	–	1/0	1/0	1 раз в ме- сяц и по заявке	Городской полигон ТКО, 0,3 км от автомобильной дороги М-5/Е 271 Минск - Гомель 110 км	3-й вторник 8.00-17.00 и по заявке	Городской полигон ТКО, 32 км
64	Кладбище д. Брицаловичи	–	1/0	2/0	1 раз в ме- сяц и по заявке	Городской полигон ТКО, 0,3 км от автомобильной дороги М-5/Е 271 Минск - Гомель 110 км	3-й вторник 8.00-17.00 и по заявке	Городской полигон ТКО, 25 км
65	Кладбище д. Бозок	–	1/0	1/0	1 раз в ме- сяц и по заявке	Городской полигон ТКО, 0,3 км от автомобильной дороги М-5/Е 271	3-й вторник 8.00-17.00 и по заявке	Городской полигон ТКО, 57 км

						Минск - Гомель 110 км		
66	Кладбище д. Семировичи	–	0/0	1/0	1 раз в месяц и по заявке	Городской полигон ТКО, 0,3 км от автомобильной дороги М-5/Е 271 Минск - Гомель 110 км	3-й вторник 8.00-17.00 и по заявке	Городской полигон ТКО, 49 км
Протасевичский сельсовет								
67	Кладбище д. Верейцы	–	1/0	2/0	1 раз в месяц и по заявке	Городской полигон ТКО, 0,3 км от автомобильной дороги М-5/Е 271 Минск - Гомель 110 км	3-й вторник 8.00-17.00 и по заявке	Городской полигон ТКО, 43 км
68	Кладбище д. Верхи	–	0/0	0/0	1 раз в месяц и по заявке	Городской полигон ТКО, 0,3 км от автомобильной дороги М-5/Е 271 Минск - Гомель 110 км	3-й вторник 8.00-17.00 и по заявке	Городской полигон ТКО, 38 км
69	Кладбище д. Деревцы	–	0/0	0/0	1 раз в месяц и по заявке	Городской полигон ТКО, 0,3 км от автомобильной дороги М-5/Е 271 Минск - Гомель 110 км	3-й вторник 8.00-17.00 и по заявке	Городской полигон ТКО, 19 км

70	Кладбище д. Клепчаный Мост	–	0/0	0/0	1 раз в ме- сяц и по заявке	Городской полигон ТКО, 0,3 км от автомобильной дороги М-5/Е 271 Минск - Гомель 110 км	3-й вторник 8.00-17.00 и по заявке	Городской полигон ТКО, 16 км
71	Кладбище д. Перерожки	–	0/0	0/0	1 раз в ме- сяц и по заявке	Городской полигон ТКО, 0,3 км от автомобильной дороги М-5/Е 271 Минск - Гомель 110 км	3-й вторник 8.00-17.00 и по заявке	Городской полигон ТКО, 21 км
72	Кладбище старое д. Побоковичи	–	0/0	0/0	1 раз в ме- сяц и по заявке	Городской полигон ТКО, 0,3 км от автомобильной дороги М-5/Е 271 Минск - Гомель 110 км	3-й вторник 8.00-17.00 и по заявке	Городской полигон ТКО, 21 км
73	Кладбище д. Побоковичи	–	0/0	0/0	1 раз в ме- сяц и по заявке	Городской полигон ТКО, 0,3 км от автомобильной дороги М-5/Е 271 Минск - Гомель 110 км	3-й вторник 8.00-17.00 и по заявке	Городской полигон ТКО, 23 км
74	Кладбище д. Поплавы	–	1/0	0/0	1 раз в ме- сяц и по заявке	Городской полигон ТКО, 0,3 км от автомобильной дороги М-5/Е 271 Минск - Гомель 110 км	3-й вторник 8.00-17.00 и по заявке	Городской полигон ТКО, 24 км

75	Кладбище аг. Протасевичи 2	–	6/0	21/0	1 раз в ме- сяц и по заявке	Городской полигон ТКО, 0,3 км от автомобильной дороги М-5/Е 271 Минск - Гомель 110 км	3-й вторник 8.00-17.00 и по заявке	Городской полигон ТКО, 14 км
76	Кладбище д. Ставище	–	1/0	1/0	1 раз в ме- сяц и по заявке	Городской полигон ТКО, 0,3 км от автомобильной дороги М-5/Е 271 Минск - Гомель 110 км	3-й вторник 8.00-17.00 и по заявке	Городской полигон ТКО, 24 км
77	Кладбище д. Цель	–	2/0	5/0	1 раз в ме- сяц и по заявке	Городской полигон ТКО, 0,3 км от автомобильной дороги М-5/Е 271 Минск - Гомель 110 км	1-й понедельник 8.00-17.00 и по заявке	Городской полигон ТКО, 34 км
78	Кладбище д. Ягодное	–	1/0	0/0	1 раз в ме- сяц и по заявке	Городской полигон ТКО, 0,3 км от автомобильной дороги М-5/Е 271 Минск - Гомель 110 км	1-я пятница 8.00-17.00 и по заявке	Городской полигон ТКО, 21 км
Свислочский сельсовет								
79	Кладбище д. Вязычин	–	0/0	0/0	1 раз в ме- сяц и по заявке	Городской полигон ТКО, 0,3 км от автомобильной дороги М-5/Е 271	1-я пятница, 8.00-17.00 и по заявке	Городской полигон ТКО, 44 км

						Минск - Гомель 110 км		
80	Кладбище д. Вязычин (Прудыще)	–	1/0	4/0	1 раз в месяц и по заявке	Городской полигон ТКО, 0,3 км от автомобильной дороги М-5/Е 271 Минск - Гомель 110 км	1-я пятница 8.00-17.00 и по заявке	Городской полигон ТКО, 44 км
81	Кладбище д. Палицкое	–	1/0	2/0	1 раз в месяц и по заявке	Городской полигон ТКО, 0,3 км от автомобильной дороги М-5/Е 271 Минск - Гомель 110 км	1-я пятница 8.00-17.00 и по заявке	Городской полигон ТКО, 46 км
82	Кладбище д. Притерпа	–	0/0	0/0	1 раз в месяц и по заявке	Городской полигон ТКО, 0,3 км от автомобильной дороги М-5/Е 271 Минск - Гомель 110 км	1-я пятница 8.00-17.00 и по заявке	Городской полигон ТКО, 42 км
83	кладбище д. Слобода	–	1/0	2/0	1 раз в месяц и по заявке	Городской полигон ТКО, 0,3 км от автомобильной дороги М-5/Е 271 Минск - Гомель 110 км	1-я пятница 8.00-17.00 и по заявке	Городской полигон ТКО, 38 км
84	кладбище д. Углата	–	1/0	2/0	1 раз в месяц и по заявке	Городской полигон ТКО, 0,3 км от автомобильной дороги М-5/Е 271 Минск - Гомель 110 км	1-я пятница 8.00-17.00 и по заявке	Городской полигон ТКО, 36 км

						км		
85	Кладбище д. Шейпичи	–	1/0	2/0	1 раз в ме- сяц и по заявке	Городской полигон ТКО, 0,3 км от автомобильной дороги М-5/Е 271 Минск - Гомель 110 км	1-я пятница 8.00-17.00 и по заявке	Городской полигон ТКО, 41 км
86	Кладбище аг. Красное	–	1/0	4/0	1 раз в ме- сяц и по заявке	Городской полигон ТКО, 0,3 км от автомобильной дороги М-5/Е 271 Минск - Гомель 110 км	1-я пятница 8.00-17.00 и по заявке	Городской полигон ТКО, 22 км
87	кладбище д. Копча	–	1/0	4/0	1 раз в ме- сяц и по заявке	Городской полигон ТКО, 0,3 км от автомобильной дороги М-5/Е 271 Минск - Гомель 110 км	1-я пятница 8.00-17.00 и по заявке	Городской поли- гон ТКО, 18 км
88	Кладбище д. Чучье	–	2/0	1/0	1 раз в ме- сяц и по заявке	Городской полигон ТКО, 0,3 км от автомобильной дороги М-5/Е 271 Минск - Гомель 110 км	1-я пятница 8.00-17.00 и по заявке	Городской полигон ТКО, 36 км
Ясенский сельсовет								
89	кладбище аг. Ясень	–	2/0	2/0	1 раз в ме- сяц и по заявке	Городской полигон ТКО, 0,3 км от автомобильной	3-й четверг 8.00-17.00 и по заявке	Городской полигон ТКО, 13 км

						дороги М-5/Е 271 Минск - Гомель 110 км		
90	Кладбище д. Станция Ясень	–	4/0	5/0	1 раз в ме- сяц и по заявке	Городской полигон ТКО, 0,3 км от автомобильной дороги М-5/Е 271 Минск - Гомель 110 км	3-й четверг 8.00-17.00 и по заявке	Городской полигон ТКО, 12 км
91	Кладбище д. Осередок	–	1/0	1/0	1 раз в ме- сяц и по заявке	Городской полигон ТКО, 0,3 км от автомобильной дороги М-5/Е 271 Минск - Гомель 110 км	3-й четверг 8.00-17.00 и по заявке	Городской полигон ТКО, 10 км
92	Кладбище д. Татарковичи	–	1/0	1/0	1 раз в ме- сяц и по заявке	Городской полигон ТКО, 0,3 км от автомобильной дороги М-5/Е 271 Минск - Гомель 110 км	3-й четверг 8.00-17.00 и по заявке	Городской полигон ТКО, 10 км
	Итого	–	–	197/6	–	–	–	–
Гаражные кооперативы								
1	ПГК «Железнодорожник»	–	0/0	0/0	1 раз в ме- сяц и по заявке	Городской полигон ТКО, 0,3 км от автомобильной дороги М-5/Е 271 Минск - Гомель 110 км	4-я пятница 8.00-17.00 и по заявке	Городской полигон ТКО, 10 км

2	ПГК «Мото-Авто»	–	0/0	0/0	1 раз в месяц и по заявке	Городской полигон ТКО, 0,3 км от автомобильной дороги М-5/Е 271 Минск - Гомель 110 км	4-я пятница 8.00-17.00 и по заявке	Городской полигон ТКО, 10 км
3	ПГК «Угломер»	–	0/0	0/0	1 раз в месяц и по заявке	Городской полигон ТКО, 0,3 км от автомобильной дороги М-5/Е 271 Минск - Гомель 110 км	4-я пятница 8.00-17.00 и по заявке	Городской полигон ТКО, 10 км
4	ПГК «Автолюбитель -1»	–	0/0	0/0	1 раз в месяц и по заявке	Городской полигон ТКО, 0,3 км от автомобильной дороги М-5/Е 271 Минск - Гомель 110 км	4-я пятница 8.00-17.00 и по заявке	Городской полигон ТКО, 10 км
5	ПГК «Автолюбитель-2»	–	0/0	0/0	1 раз в месяц и по заявке	Городской полигон ТКО, 0,3 км от автомобильной дороги М-5/Е 271 Минск - Гомель 110 км	4-я пятница 8.00-17.00 и по заявке	Городской полигон ТКО, 10 км
6	ПГК «Автохуторок»	–	0/0	2/0	1 раз в месяц и по заявке	Городской полигон ТКО, 0,3 км от автомобильной дороги М-5/Е 271 Минск - Гомель 110 км	4-я пятница 8.00-17.00 и по заявке	Городской полигон ТКО, 10 км

7	ПГК «Лопич и К»	–	0/0	0/0	1 раз в месяц и по заявке	Городской полигон ТКО, 0,3 км от автомобильной дороги М-5/Е 271 Минск - Гомель 110 км	4-я пятница 8.00-17.00 и по заявке	Городской полигон ТКО, 10 км
8	ПГК «Черняховка 54/56»	–	0/0	0/0	1 раз в месяц и по заявке	Городской полигон ТКО, 0,3 км от автомобильной дороги М-5/Е 271 Минск - Гомель 110 км	4-я пятница 8.00-17.00 и по заявке	Городской полигон ТКО, 10 км
9	ПГК «Авто-БАМ»	–	0/0	0/0	1 раз в месяц и по заявке	Городской полигон ТКО, 0,3 км от автомобильной дороги М-5/Е 271 Минск - Гомель 110 км	4-я пятница 8.00-17.00 и по заявке	Городской полигон ТКО, 10 км
10	ПГК «Водитель»	–	0/0	0/0	1 раз в месяц и по заявке	Городской полигон ТКО, 0,3 км от автомобильной дороги М-5/Е 271 Минск - Гомель 110 км	4-я пятница 8.00-17.00 и по заявке	Городской полигон ТКО, 10 км
11	ПГК «Городок»	–	0/0	0/0	1 раз в месяц и по заявке	Городской полигон ТКО, 0,3 км от автомобильной дороги М-5/Е 271 Минск - Гомель 110 км	4-я пятница 8.00-17.00 и по заявке	Городской полигон ТКО, 10 км

12	ПГК «Райсур»	–	0/0	0/0	1 раз в месяц и по заявке	Городской полигон ТКО, 0,3 км от автомобильной дороги М-5/Е 271 Минск - Гомель 110 км	4-я пятница 8.00-17.00 и по заявке	Городской полигон ТКО, 10 км
13	ПГК Армейский	–	0/0	0/0	1 раз в месяц и по заявке	Городской полигон ТКО, 0,3 км от автомобильной дороги М-5/Е 271 Минск - Гомель 110 км	4-я пятница 8.00-17.00 и по заявке	Городской полигон ТКО, 10 км
14	ПГК «Титан»	–	0/0	0/0	1 раз в месяц и по заявке	Городской полигон ТКО, 0,3 км от автомобильной дороги М-5/Е 271 Минск - Гомель 110 км	4-я пятница 8.00-17.00 и по заявке	Городской полигон ТКО, 10 км
	Итого			2/0				
Садоводческие товарищества и дачные кооперативы								
1	Боровинка	153	0/0	0/0	2 раза в месяц и по заявке	Городской полигон ТКО, 0,3 км от автомобильной дороги М-5/Е 271 Минск - Гомель 110 км	1-я и 3-я суббота 8.00-17.00 и по заявке	Городской полигон ТКО, 10 км

2	Ясень	497	0/0	0/0	2 раза в месяц и по заявке	Городской полигон ТКО, 0,3 км от автомобильной дороги М-5/Е 271 Минск - Гомель 110 км	1-я и 3-я суббота 8.00-17.00 и по заявке	Городской полигон ТКО, 10 км
3	Медик	42	1/0	2/0	2 раза в месяц и по заявке	Городской полигон ТКО, 0,3 км от автомобильной дороги М-5/Е 271 Минск - Гомель 110 км	1-я и 3-я суббота 8.00-17.00 и по заявке	Городской полигон ТКО, 10 км
4	Разлив	125	3/0	5/0	2 раза в месяц и по заявке	Городской полигон ТКО, 0,3 км от автомобильной дороги М-5/Е 271 Минск - Гомель 110 км	1-я и 3-я суббота 8.00-17.00 и по заявке	Городской полигон ТКО, 10 км
5	Автозаводец	260	0/0	0/0	2 раза в месяц и по заявке	Городской полигон ТКО, 0,3 км от автомобильной дороги М-5/Е 271 Минск - Гомель 110 км	1-я и 3-я суббота 8.00-17.00 и по заявке	Городской полигон ТКО, 10 км
6	Мелиоратор	448	0/0	3/2	2 раза в месяц и по заявке	Городской полигон ТКО, 0,3 км от автомобильной дороги М-5/Е 271 Минск - Гомель 110 км	1 и 3-я суббота 8.00-17.00 и по заявке	Городской полигон ТКО, 10 км

7	Садовина	133	0/0	0/0	2 раза в месяц и по заявке	Городской полигон ТКО, 0,3 км от автомобильной дороги М-5/Е 271 Минск - Гомель 110 км	1-я и 3-я суббота 8.00-17.00 и по заявке	Городской полигон ТКО, 10 км
8	Конструктор	138	0/0	0/0	2 раза в месяц и по заявке	Городской полигон ТКО, 0,3 км от автомобильной дороги М-5/Е 271 Минск - Гомель 110 км	1-я и 3-я суббота 8.00-17.00 и по заявке	Городской полигон ТКО, 10 км
9	Дружба	305	2/0	8/0	2 раза в месяц и по заявке	Городской полигон ТКО, 0,3 км от автомобильной дороги М-5/Е 271 Минск - Гомель 110 км	1 и 3-я суббота 8.00-17.00 и по заявке	Городской полигон ТКО, 10 км
10	Спутник	220	0/0	6/0	2 раза в месяц и по заявке	Городской полигон ТКО, 0,3 км от автомобильной дороги М-5/Е 271 Минск - Гомель 110 км	1-я и 3-я суббота 8.00-17.00 и по заявке	Городской полигон ТКО, 10 км
11	Татарка	115	0/0	0/0	2 раза в месяц и по заявке	Городской полигон ТКО, 0,3 км от автомобильной дороги М-5/Е 271 Минск - Гомель 110 км	1-я и 3-я суббота 8.00-17.00 и по заявке	Городской полигон ТКО, 10 км

12	Березина	133	1/0	2/0	2 раза в месяц и по заявке	Городской полигон ТКО, 0,3 км от автомобильной дороги М-5/Е 271 Минск - Гомель 110 км	1-я и 3-я суббота 8.00-17.00 и по заявке	Городской полигон ТКО, 10 км
13	Березовая роща	305	0/0	0/0	2 раза в месяц и по заявке	Городской полигон ТКО, 0,3 км от автомобильной дороги М-5/Е 271 Минск - Гомель 110 км	1 и 3-я суббота 8.00-17.00 и по заявке	Городской полигон ТКО, 10 км
14	Надежда	81	0/0	0/0	2 раза в месяц и по заявке	Городской полигон ТКО, 0,3 км от автомобильной дороги М-5/Е 271 Минск - Гомель 110 км	1-я и 3-я суббота 8.00-17.00 и по заявке	Городской полигон ТКО, 10 км
15	Верейцы	250	0/0	0/0	2 раза в месяц и по заявке	Городской полигон ТКО, 0,3 км от автомобильной дороги М-5/Е 271 Минск - Гомель 110 км	1-я и 3-я суббота 8.00-17.00 и по заявке	Городской полигон ТКО, 10 км
16	Дружба 2	60	1/0	2/0	2 раза в месяц и по заявке	Городской полигон ТКО, 0,3 км от автомобильной дороги М-5/Е 271 Минск - Гомель 110 км	1-я и 3-я суббота 8.00-17.00 и по заявке	Городской полигон ТКО, 10 км

17	ГАИ	60	0/0	0/0	2 раза в месяц и по заявке	Городской полигон ТКО, 0,3 км от автомобильной дороги М-5/Е 271 Минск - Гомель 110 км	1-я и 3-я суббота 8.00-17.00 и по заявк	Городской поли- гон ТКО, 10 км
	Итого	–	–	28/2	–	–	–	–

Вывоз мусора от частных домовладений сельских населенных пунктов

Вязьевский сельсовет

1	д. Агула	–	0/8	0/0	2 раза в месяц	Городской полигон ТКО, 0,3 км от автомобильной дороги М-5/Е 271 Минск - Гомель 110 км	2-я и 4-я пятница 8.00-14.00	Городской поли- гон ТКО, 8 км
2	д. Большая Горожа	–	0/37	0/0	2 раза в месяц	Городской полигон ТКО, 0,3 км от автомобильной дороги М-5/Е 271 Минск - Гомель 110 км	2-я и 4-я пятница 8.00-14.00	Городской поли- гон ТКО, 5 км
3	д. Бродище	–	0/3	0/0	2 раза в месяц	Городской полигон ТКО, 0,3 км от автомобильной дороги М-5/Е 271 Минск - Гомель 110 км	2-я и 4-я пятница 8.00-14.00	Городской поли- гон ТКО, 11 км

4	д. Булгары	–	0/9	0/0	2 раза в месяц	Городской полигон ТКО, 0,3 км от автомобильной дороги М-5/Е 271 Минск - Гомель 110 км	2-я и 4-я пятница 8.00-14.00	Городской поли- гон ТКО, 5км
5	д. Верейцы	–	0/4	0/0	2 раза в месяц	Городской полигон ТКО, 0,3 км от автомобильной дороги М-5/Е 271 Минск - Гомель 110 км	2-я и 4-я пятница 8.00-14.00	Городской поли- гон ТКО, 18 км
6	д. Замошье	–	0/107	0/0	2 раза в месяц	Городской полигон ТКО, 0,3 км от автомобильной дороги М-5/Е 271 Минск - Гомель 110 км	2-я и 4-я пятница 8.00-14.00	Городской поли- гон ТКО, 10 км
7	д. Заселечье	–	0/10	0/0	2 раза в месяц	Городской полигон ТКО, 0,3 км от автомобильной дороги М-5/Е 271 Минск - Гомель 110 км	2-я и 4-я пятница 8.00-14.00	Городской поли- гон ТКО, 13 км
8	д. Зборск	–	0/31	0/0	2 раза в месяц	Городской полигон ТКО, 0,3 км от автомоби-льной дороги М-5/Е 271 Минск - Гомель 110 км	2-я и 4-я пятница 8.00-14.00	Городской поли- гон ТКО, 19 км

9	д. Ленино	–	0/25	0/0	2 раза в месяц	Городской полигон ТКО, 0,3 км от автомобильной дороги М-5/Е 271 Минск - Гомель 110 км	2-я и 4-я пятница 8.00-14.00	Городской полигон ТКО, 16 км
10	д. Караны	–	0/30	0/0	2 раза в месяц	Городской полигон ТКО, 0,3 км от автомобильной дороги М-5/Е 271 Минск - Гомель 110 км	2-я и 4-я понедельник 8.00-14.00	Городской полигон ТКО, 18 км
11	аг. Корытное	–	0/161	2/1	2 раза в месяц	Городской полигон ТКО, 0,3 км от автомобильной дороги М-5/Е 271 Минск - Гомель 110 км	2-я и 4-я понедельник 8.00-14.00	Городской полигон ТКО, 29 км
12	д. Кохоновка	–	0/13	0/0	2 раза в месяц	Городской полигон ТКО, 0,3 км от автомобильной дороги М-5/Е 271 Минск - Гомель 110 км	2-я и 4-я понедельник 8.00-14.00	Городской полигон ТКО, 30 км
13	д. Комарин	–	0/6	0/0	2 раза в месяц	Городской полигон ТКО, 0,3 км от автомобильной дороги М-5/Е 271 Минск - Гомель 110 км	2-я и 4-я пятница 8.00-14.00	Городской полигон ТКО, 8 км

14	д. Литвиново	–	0/20	0/0	2 раза в месяц	Городской полигон ТКО, 0,3 км от автомобильной дороги М-5/Е 271 Минск - Гомель 110 км	2-я и 4-я пятница 8.00-14.00	Городской полигон ТКО, 11 км
15	д. Лучицы	–	0/50	0/0	2 раза в месяц	Городской полигон ТКО, 0,3 км от автомобильной дороги М-5/Е 271 Минск - Гомель 110 км	2-я и 4-я пятница 8.00-14.00	Городской поли- гон ТКО, 5 км
16	д. Малая Го- рожа	–	0/69	0/0	2 раза в месяц	Городской полигон ТКО, 0,3 км от автомобильной дороги М-5/Е 271 Минск - Гомель 110 км	2-я и 4-я пятница 8.00-14.00	Городской поли- гон ТКО, 8 км
17	д. Октябрь	–	0/8	0/0	2 раза в месяц	Городской полигон ТКО, 0,3 км от автомоби-льной дороги М-5/Е 271 Минск - Гомель 110 км	2-я и 4-я пятница 8.00-14.00	Городской поли- гон ТКО, 3 км
18	д. Орча	–	0/35	0/0	2 раза в месяц	Городской полигон ТКО, 0,3 км от автомобильной дороги М-5/Е 271 Минск - Гомель 110 км	2-я и 4-я пятница 8.00-14.00	Городской поли- гон ТКО, 18 км

19	д. Паташня	–	1/10	0/0	2 раза в месяц	Городской полигон ТКО, 0,3 км от автомобильной дороги М-5/Е 271 Минск - Гомель 110 км	2-я и 4-я пятница 8.00-14.00	Городской поли- гон ТКО, 18 км
20	д. Смык	–	0/42	0/0	2 раза в месяц	Городской полигон ТКО, 0,3 км от автомоби-льной дороги М-5/Е 271 Минск - Гомель 110 км	2-я и 4-я пятница 8.00-14.00	Городской поли- гон ТКО, 17 км
21	Станция Осиповичи-3	–	0/3	0/0	2 раза в месяц	Городской полигон ТКО, 0,3 км от автомобильной дороги М-5/Е 271 Минск - Гомель 110 км	2-я и 4-я пятница 8.00-14.00	Городской поли- гон ТКО, 12 км
22	д. Деменка	–	0/17	0/0	2 раза в месяц	Городской полигон ТКО, 0,3 км от автомобильной дороги М-5/Е 271 Минск - Гомель 110 км	2-й и 4-й понедельник 8.00-14.00	Городской поли- гон ТКО, 27 км
23	д. Старое Село	–	0/3	0/0	2 раза в месяц	Городской полигон ТКО, 0,3 км от автомобильной дороги М-5/Е 271 Минск - Гомель 110 км	2-й и 4-й понедельник 8.00-14.00	Городской поли- гон ТКО, 26 км

24	д. Сухлово	–	0/5	0/0	2 раза в месяц	Городской полигон ТКО, 0,3 км от автомобильной дороги М-5/Е 271 Минск - Гомель 110 км	2-й и 4-й понедельник 8.00-14.00	Городской поли- гон ТКО, 25 км
25	д. Тарасовичи	–	0/16	0/0	2 раза в месяц	Городской полигон ТКО, 0,3 км от автомобильной дороги М-5/Е 271 Минск - Гомель 110 км	2-й и 4-й понедельник 8.00-14.00	Городской поли- гон ТКО, 33 км
26	д. Уболотье	–	0/8	0/0	2 раза в месяц	Городской полигон ТКО, 0,3 км от автомобильной дороги М-5/Е 271 Минск - Гомель 110 км	2-й и 4-й понедельник 8.00-14.00	Городской поли- гон ТКО, 30 км
27	д. Ясенец	–	0/3	0/0	2 раза в месяц	Городской полигон ТКО, 0,3 км от автомобильной дороги М-5/Е 271 Минск - Гомель 110 км	2-я и 4-я пятница 8.00-14.00	Городской поли- гон ТКО, 7 км
Гродзянский сельсовет								
28	д. Гродзянец	–	0/17	0/0	2 раза в месяц	Городской полигон ТКО, 0,3 км от автомобильной дороги М-5/Е 271	1-я и 3-я среда 14.00-17.00	Городской поли- гон ТКО, 48 км

						Минск - Гомель 110 км		
29	д. Гродзянка	–	0/185	0/0	2 раза в месяц	Городской полигон ТКО, 0,3 км от автомобильной дороги М-5/Е 271 Минск - Гомель 110 км	1-я и 3-я среда 14.00-17.00	Городской полигон ТКО, 47 км
30	д. Казимирово	–	0/1	0/0	2 раза в месяц	Городской полигон ТКО, 0,3 км от автомобильной дороги М-5/Е 271 Минск - Гомель 110 км	1-я и 3-я среда 14.00-17.00	Городской полигон ТКО, 43 км
31	д. Каменичи	–	0/136	0/0	2 раза в месяц	Городской полигон ТКО, 0,3 км от автомобильной дороги М-5/Е 271 Минск - Гомель 110 км	1-я и 3-я среда 14.00-17.00	Городской полигон ТКО, 40 км
32	д. Лозовое	–	0/18	0/0	2 раза в месяц	Городской полигон ТКО, 0,3 км от автомобильной дороги М-5/Е 271 Минск - Гомель 110 км	1-я и 3-я среда 14.00-17.00	Городской полигон ТКО, 46 км
33	д. Осовок	–	0/22	0/0	2 раза в месяц	Городской полигон ТКО, 0,3 км от автомобильной дороги М-5/Е 271 Минск - Гомель 110 км	1-я и 3-я среда 14.00-17.00	Городской полигон ТКО, 43 км

						км		
34	д. Цезарево	–	0/17	0/0	2 раза в месяц	Городской полигон ТКО, 0,3 км от автомобильной дороги М-5/Е 271 Минск - Гомель 110 км	1-й и 3-й четверг 14.00-17.00	Городской поли- гон ТКО, 41 км
35	д. Яновка	–	0/18	0/0	2 раза в месяц	Городской полигон ТКО, 0,3 км от автомобильной дороги М-5/Е 271 Минск - Гомель 110 км	1-й и 3-й четверг 14.00-17.00	Городской поли- гон ТКО, 38 км
Дарагановский сельсовет								
36	аг. Ковгары	–	0/143	0/0	2 раза в месяц	Городской полигон ТКО, 0,3 км от автомобильной дороги М-5/Е 271 Минск - Гомель 110 км	2-й и 4-й вторник 14.00-17.00	Городской поли- гон ТКО, 35 км
37	д. Краи	–	0/40	0/0	2 раза в месяц	Городской полигон ТКО, 0,3 км от автомобильной дороги М-5/Е 271 Минск - Гомель 110 км	2-й и 4-й вторник 14.00-17.00	Городской поли- гон ТКО, 46 км
38	д. Крынка	–	0/25	0/0	2 раза в месяц	Городской полигон ТКО, 0,3 км от автомобильной	2-й и 4-й четверг 14.00-17.00	Городской поли- гон ТКО, 37 км

						дороги М-5/Е 271 Минск - Гомель 110 км		
39	д. Свиханово	–	0/3	0/0	2 раза в месяц	Городской полигон ТКО, 0,3 км от автомобильной дороги М-5/Е 271 Минск - Гомель 110 км	2-й и 4-й четверг 14.00-17.00	Городской поли- гон ТКО, 31 км
40	д. Мезовичи	–	0/25	0/0	2 раза в месяц	Городской полигон ТКО, 0,3 км от автомобильной дороги М-5/Е 271 Минск - Гомель 110 км	2-й и 4-й четверг 14.00-17.00	Городской поли- гон ТКО, 32 км
41	д. Комарино	–	0/7	0/0	2 раза в месяц	Городской полигон ТКО, 0,3 км от автомобильной дороги М-5/Е 271 Минск - Гомель 110 км	2-й и 4-й вторник 14.00-17.00	Городской поли- гон ТКО, 35 км
42	д. Радутичи	–	0/90	0/0	2 раза в месяц	Городской полигон ТКО, 0,3 км от автомобильной дороги М-5/Е 271 Минск - Гомель 110 км	2-й и 4-й четверг 14.00-17.00	Городской поли- гон ТКО, 33 км
43	аг. Дарагано- во	–	0/157	0/0	2 раза в месяц	Городской полигон ТКО, 0,3 км от автомобильной дороги М-5/Е 271	2-й и 4-й вторник 14.00-17.00	Городской поли- гон ТКО, 33 км

						Минск - Гомель 110 км		
44	д. Лука	–	0/20	0/0	2 раза в месяц	Городской полигон ТКО, 0,3 км от автомобильной дороги М-5/Е 271 Минск - Гомель 110 км	2-й и 4-й четверг 14.00-17.00	Городской полигон ТКО, 38 км
45	д. Ульяновка	–	0/5	0/0	2 раза в месяц	Городской полигон ТКО, 0,3 км от автомобильной дороги М-5/Е 271 Минск - Гомель 110 км	2-й и 4-й четверг 14.00-17.00	Городской полигон ТКО, 37 км
46	д. Птушичи	–	0/16	0/0	2 раза в месяц	Городской полигон ТКО, 0,3 км от автомобильной дороги М-5/Е 271 Минск-Гомель 110 км	2-й и 4-й четверг 14.00-17.00	Городской полигон ТКО, 34 км
47	д. Селец	–	0/31	0/0	2 раза в месяц	Городской полигон ТКО, 0,3 км от автомобильной дороги М-5/Е 271 Минск - Гомель 110 км	2-й и 4-й четверг 14.00-17.00	Городской полигон ТКО, 37 км
47	д. Слопище	–	0/34	0/0	2 раза в месяц	Городской полигон ТКО, 0,3 км от автомобильной дороги М-5/Е 271 Минск - Гомель 110 км	2-й и 4-й четверг 14.00-17.00	Городской полигон ТКО, 34 км

						км		
48	д. Остров	–	0/2	0/0	2 раза в месяц	Городской полигон ТКО, 0,3 км от автомобильной дороги М-5/Е 271 Минск - Гомель 110 км	2-й и 4-й четверг 14.00-17.00	Городской поли- гон ТКО, 38 км
Дричинский сельсовет								
49	аг. Великий Бор	–	0/65	0/0	2 раза в месяц	Городской полигон ТКО, 0,3 км от автомобильной дороги М-5/Е 271 Минск - Гомель 110 км	2-й и 4-й четверг 14.00-17.00	Городской поли- гон ТКО, 51 км
50	д. Дворище	–	0/13	0/0	2 раза в месяц	Городской полигон ТКО, 0,3 км от автомобильной дороги М-5/Е 271 Минск - Гомель 110 км	2-й и 4-й четверг 14.00-17.00	Городской поли- гон ТКО, 54 км
51	аг. Дричин	–	0/89	0/0	2 раза в месяц	Городской полигон ТКО, 0,3 км от автомобильной дороги М-5/Е 271 Минск - Гомель 110 км	2-й и 4-й четверг 14.00-17.00	Городской поли- гон ТКО, 47 км

52	д. Житин	–	0/23	0/0	2 раза в месяц	Городской полигон ТКО, 0,3 км от автомобильной дороги М-5/Е 271 Минск - Гомель 110 км	2-й и 4-й четверг 14.00-17.00	Городской поли- гон ТКО, 54 км
53	д. Занетечье	–	0/3	0/0	2 раза в месяц	Городской полигон ТКО, 0,3 км от автомобильной дороги М-5/Е 271 Минск - Гомель 110 км	2-й и 4-й четверг 14.00-17.00	Городской поли- гон ТКО, 50 км
54	д. Концы	–	0/20	0/0	2 раза в месяц	Городской полигон ТКО, 0,3 км от автомобильной дороги М-5/Е 271 Минск - Гомель 110 км	2-й и 4-й четверг 14.00-17.00	Городской поли- гон ТКО, 41 км
55	д. Кремок	–	0/47	0/0	2 раза в месяц	Городской полигон ТКО, 0,3 км от автомобильной дороги М-5/Е 271 Минск - Гомель 110 км	2-й и 4-й четверг 14.00-17.00	Городской поли- гон ТКО, 57 км
56	д. Моисеевичи	–	0/51	0/0	2 раза в месяц	Городской полигон ТКО, 0,3 км от автомобильной дороги М-5/Е 271 Минск - Гомель 110 км	2-й и 4-й четверг 14.00-17.00	Городской поли- гон ТКО, 43 км

57	д. Островки	–	0/6	0/0	2 раза в месяц	Городской полигон ТКО, 0,3 км от автомобильной дороги М-5/Е 271 Минск - Гомель 110 км	2-й и 4-й четверг 14.00-17.00	Городской поли- гон ТКО, 52 км
58	д. Песчанка		0/15	0/0	2 раза в месяц	Городской полигон ТКО, 0,3 км от автомобильной дороги М-5/Е 271 Минск - Гомель 110 км	2-й и 4-й четверг 14.00-17.00	Городской поли- гон ТКО, 58 км
Лапичский сельсовет								
59	д. Аминовичи	–	0/31	0/0	2 раза в месяц	Городской полигон ТКО, 0,3 км от автомобильной дороги М-5/Е 271 Минск - Гомель 110 км	1-я и 3-я среда 8.00-14.00	Городской поли- гон ТКО, 39 км
60	д. Дуброва	–	0/22	0/0	2 раза в месяц	Городской полигон ТКО, 0,3 км от автомобильной дороги М-5/Е 271 Минск - Гомель 110 км	1-я и 3-я среда 8.00-14.00	Городской поли- гон ТКО, 37 км
61	д. Зорька	–	0/3	0/0	2 раза в месяц	Городской полигон ТКО, 0,3 км от автомобильной дороги М-5/Е 271	1-я и 3-я среда 8.00-14.00	Городской поли- гон ТКО, 37 км

						Минск - Гомель 110 км		
62	д. Погорелое	–	0/89	0/0	2 раза в месяц	Городской полигон ТКО, 0,3 км от автомобильной дороги М-5/Е 271 Минск - Гомель 110 км	1-я и 3-я среда 8.00-14.00	Городской полигон ТКО, 41 км
63	д. Вербилково	–	0/5	0/0	2 раза в месяц	Городской полигон ТКО, 0,3 км от автомобильной дороги М-5/Е 271 Минск - Гомель 110 км	1-й и 3-й вторник 8.00-14.00	Городской полигон ТКО, 27 км
64	д. Дубровка	–	0/6	0/0	2 раза в месяц	Городской полигон ТКО, 0,3 км от автомобильной дороги М-5/Е 271 Минск - Гомель 110 км	1-й и 3-й вторник 8.00-14.00	Городской полигон ТКО, 35 км
65	д. Елцовка	–	0/18	0/0	2 раза в месяц	Городской полигон ТКО, 0,3 км от автомобильной дороги М-5/Е 271 Минск - Гомель 110 км	1-й и 3-й вторник 8.00-14.00	Городской полигон ТКО, 29 км
66	д. Жуковка	–	0/4	0/0	2 раза в месяц	Городской полигон ТКО, 0,3 км от автомобильной дороги М-5/Е 271 Минск - Гомель 110 км	1-й и 3-й вторник 8.00-14.00	Городской полигон ТКО, 34 км

						км		
67	д. Кричевец	–	0/6	0/0	2 раза в месяц	Городской полигон ТКО, 0,3 км от автомобильной дороги М-5/Е 271 Минск - Гомель 110 км	1-й и 3-й вторник 8.00-14.00	Городской поли- гон ТКО, 36 км
68	д. Лочин	–	0/9	0/0	2 раза в месяц	Городской полигон ТКО, 0,3 км от автомобильной дороги М-5/Е 271 Минск - Гомель 110 км	1-й и 3-й вторник 8.00-14.00	Городской поли- гон ТКО, 46 км
69	д. Ручей	–	0/856	0/0	2 раза в месяц	Городской полигон ТКО, 0,3 км от автомобильной дороги М-5/Е 271 Минск - Гомель 110 км	1-й и 3-й вторник 8.00-14.00	Городской поли- гон ТКО, 26 км
70	пос. Лапичи	–	0/29	0/0	2 раза в месяц	Городской полигон ТКО, 0,3 км от автомобильной дороги М-5/Е 271 Минск - Гомель 110 км	1-й и 3-й вторник 8.00-14.00	Городской поли- гон ТКО, 26 км
71	пос. Сосно- вый	–	0/127	14/6	2 раза в месяц	Городской полигон ТКО, 0,3 км от автомобильной дороги М-5/Е 271 Минск - Гомель 110 км	1-й и 3-й вторник 8.00-14.00	Городской поли- гон ТКО, 25 км

72	д. Слободка	–	0/5	0/0	2 раза в месяц	Городской полигон ТКО, 0,3 км от автомобильной дороги М-5/Е 271 Минск - Гомель 110 км	1-й и 3-й вторник 8.00-14.00	Городской поли- гон ТКО, 39 км
73	д. Троицкая	–	0/12	0/0	2 раза в месяц	Городской полигон ТКО, 0,3 км от автомобильной дороги М-5/Е 271 Минск - Гомель 110 км	1-й и 3-й вторник 8.00-14.00	Городской поли- гон ТКО, 32 км
74	пос. Уборок	–	0/4	0/0	2 раза в месяц	Городской полигон ТКО, 0,3 км от автомобильной дороги М-5/Е 271 Минск - Гомель 110 км	1-й и 3-й вторник 8.00-14.00	Городской поли- гон ТКО, 39 км
75	ст. Уборок	–	0/4	0/0	2 раза в месяц	Городской полигон ТКО, 0,3 км от автомобильной дороги М-5/Е 271 Минск - Гомель 110 км	1-й и 3-й вторник 8.00-14.00	Городской поли- гон ТКО, 39 км
76	д. Буда	–	0/1	0/0	2 раза в месяц	Городской полигон ТКО, 0,3 км от автомобильной дороги М-5/Е 271 Минск - Гомель 110 км	1-й и 3-й вторник 8.00-14.00 <i>(в летний период)</i>	Городской поли- гон ТКО, 39 км

77	д. Рожище	–	0/1	0/0	2 раза в месяц	Городской полигон ТКО, 0,3 км от автомобильной дороги М-5/Е 271 Минск - Гомель 110 км	1-й и 3-й вторник 8.00-14.00 (в летний период)	Городской полигон ТКО, 39 км
78	д. Большая Грава	–	0/40	0/0	2 раза в месяц	Городской полигон ТКО, 0,3 км от автомобильной дороги М-5/Е 271 Минск - Гомель 110 км	2-я и 4-я пятница 14.00-17.00	Городской полигон ТКО, 33 км
79	аг. Жорновка	–	0/166	9/6	2 раза в месяц	Городской полигон ТКО, 0,3 км от автомобильной дороги М-5/Е 271 Минск - Гомель 110 км	2-я и 4-я пятница 14.00-17.00	Городской полигон ТКО, 35 км
80	аг. Лапичи	–	0/454	34/10	2 раза в месяц	Городской полигон ТКО, 0,3 км от автомобильной дороги М-5/Е 271 Минск - Гомель 110 км	2-я и 4-я пятница 14.00-17.00	Городской полигон ТКО, 31 км
81	д. Озерище	–	0/10	0/0	2 раза в месяц	Городской полигон ТКО, 0,3 км от автомобильной дороги М-5/Е 271 Минск - Гомель 110 км	2-я и 4-я пятница 14.00-17.00	Городской полигон ТКО, 24 км

82	д. Малая Грава	–	0/35	0/0	2 раза в месяц	Городской полигон ТКО, 0,3 км от автомобильной дороги М-5/Е 271 Минск - Гомель 110 км	2-я и 4-я пятница 14.00-17.00	Городской полигон ТКО, 36 км
Липеньский сельсовет								
83	д. Брицаловичи	–	0/8	0/0	2 раза в месяц	Городской полигон ТКО, 0,3 км от автомобильной дороги М-5/Е 271 Минск - Гомель 110 км	1-й и 3-й понедельник 14.00-17.00	Городской полигон ТКО, 16 км
84	д. Лобковица	–	0/5	0/0/	2 раза в месяц	Городской полигон ТКО, 0,3 км от автомобильной дороги М-5/Е 271 Минск - Гомель 110 км	1-й и 3-й четверг 14.00-17.00	Городской полигон ТКО, 31 км
85	д. Малиновка	–	0/22	0/0	2 раза в месяц	Городской полигон ТКО, 0,3 км от автомобильной дороги М-5/Е 271 Минск - Гомель 110 км	1-й и 3-й четверг 14.00-17.00	Городской полигон ТКО, 30 км
86	д. Знаменка	–	0/16	0/0	2 раза в месяц	Городской полигон ТКО, 0,3 км от автомобильной дороги М-5/Е 271	1-й и 3-й понедельник 14.00-17.00	Городской полигон ТКО, 26 км

						Минск - Гомель 110 км		
87	д. Игнатовка	–	0/11	0/0	2 раза в месяц	Городской полигон ТКО, 0,3 км от автомобильной дороги М-5/Е 271 Минск - Гомель 110 км	1-й и 3-й понедельник 14.00-17.00	Городской полигон ТКО, 27 км
88	аг. Липень	–	0/310	0/0	2 раза в месяц	Городской полигон ТКО, 0,3 км от автомобильной дороги М-5/Е 271 Минск - Гомель 110 км	1-й и 3-й понедельник 14.00-17.00	Городской полигон ТКО, 25 км
89	д. Устиж	–	0/13	0/0	2 раза в месяц	Городской полигон ТКО, 0,3 км от автомобильной дороги М-5/Е 271 Минск - Гомель 110 км	1-й и 3-й понедельник 14.00-17.00	Городской полигон ТКО, 31 км
90	д. Химное	–	0/8	0/0	2 раза в месяц	Городской полигон ТКО, 0,3 км от автомобильной дороги М-5/Е 271 Минск - Гомель 110 км	1 и 3 понедельник 14.00-17.00	Городской полигон ТКО, 22 км
91	д. Бозок	–	0/9	0/0	2 раза в месяц	Городской полигон ТКО, 0,3 км от автомобильной дороги М-5/Е 271	1-й и 3-й четверг 8.00-14.00	Городской полигон ТКО, 36 км

						Минск - Гомель 110 км		
92	аг. Вязовница	–	0/144	0/0	2 раза в месяц	Городской полигон ТКО, 0,3 км от автомобильной дороги М-5/Е 271 Минск - Гомель 110 км	1-й и 3-й четверг 8.00-14.00	Городской полигон ТКО, 24 км
93	д. Пасеки	–	0/5	0/0	2 раза в месяц	Городской полигон ТКО, 0,3 км от автомобильной дороги М-5/Е 271 Минск - Гомель 110 км	1-й и 3-й четверг 8.00-14.00	Городской полигон ТКО, 24 км
94	д. Рафалин	–	0/11	0/0	2 раза в месяц	Городской полигон ТКО, 0,3 км от автомобильной дороги М-5/Е 271 Минск - Гомель 110 км	1-й и 3-й четверг 8.00-14.00	Городской полигон ТКО, 29 км
95	д. Семировичи	–	0/14	0/0	2 раза в месяц	Городской полигон ТКО, 0,3 км от автомобильной дороги М-5/Е 271 Минск - Гомель 110 км	1-й и 3-й четверг 8.00-14.00	Городской полигон ТКО, 32 км

Протасевичский сельсовет

96	д. Верхи	–	0/5	0/0	2 раза в месяц	Городской полигон ТКО, 0,3 км от автомобильной дороги М-5/Е 271 Минск - Гомель 110 км	2-я и 4-я среда 14.00-17.00	Городской поли- гон ТКО, 30 км
97	д. Дражня	–	0/22	0/0	2 раза в месяц	Городской полигон ТКО, 0,3 км от автомоби-льной дороги М-5/Е 271 Минск - Гомель 110 км	2-я и 4-я среда 14.00-17.00	Городской поли- гон ТКО, 22 км
98	аг. Заболотье	–	0/169	0/0	2 раза в месяц	Городской полигон ТКО, 0,3 км от автомобильной дороги М-5/Е 271 Минск - Гомель 110 км	2-я и 4-я среда 14.00-17.00	Городской поли- гон ТКО, 20 км
99	д. Дубовое	–	0/7	0/0	2 раза в месяц	Городской полигон ТКО, 0,3 км от автомобильной дороги М-5/Е 271 Минск - Гомель 110 км	2-я и 4-я среда 14.00-17.00	Городской поли- гон ТКО, 25 км
100	аг. Протасеви- чи	–	0/120	0/0	2 раза в месяц	Городской полигон ТКО, 0,3 км от автомобильной дороги М-5/Е 271 Минск - Гомель 110 км	2-я и 4-я среда 14.00-17.00	Городской поли- гон ТКО, 21 км

101	д. Перерожки	–	0/15	0/0	2 раза в месяц	Городской полигон ТКО, 0,3 км от автомобильной дороги М-5/Е 271 Минск - Гомель 110 км	2-я и 4-я среда 14.00-17.00	Городской полигон ТКО, 26 км
102	ст. Деревцы	–	0/7	0/0	2 раза в месяц	Городской полигон ТКО, 0,3 км от автомобильной дороги М-5/Е 271 Минск - Гомель 110 км	2-я и 4-я среда 14.00-17.00	Городской полигон ТКО, 22 км
103	д. Деревцы	–	0/22	0/0	2 раза в месяц	Городской полигон ТКО, 0,3 км от автомобильной дороги М-5/Е 271 Минск - Гомель 110 км	2-я и 4-я среда 14.00-17.00	Городской полигон ТКО, 24 км
104	д. Заручевье	–	0/13	0/0	2 раза в месяц	Городской полигон ТКО, 0,3 км от автомобильной дороги М-5/Е 271 Минск - Гомель 110 км	2-я и 4-я среда 14.00-17.00	Городской полигон ТКО, 23 км
105	д. Клепчатый мост	–	0/3	0/0	2 раза в месяц	Городской полигон ТКО, 0,3 км от автомобильной дороги М-5/Е 271 Минск - Гомель 110 км	2-я и 4-я среда 14.00-17.00	Городской полигон ТКО, 20 км

106	д. Молотино	–	0/6	0/0	2 раза в месяц	Городской полигон ТКО, 0,3 км от автомобильной дороги М-5/Е 271 Минск- Гомель 110 км	2-я и 4-я среда 14.00-17.00	Городской поли- гон ТКО, 18 км
107	аг. Осово	–	0/74	0/0	2 раза в месяц	Городской полигон ТКО, 0,3 км от автомобильной дороги М-5/Е 271 Минск - Гомель 110 км	2-й и 4-й четверг 14.00-17.00	Городской поли- гон ТКО, 19 км
108	д. Дубролево	–	0/2	0/0	2 раза в месяц	Городской полигон ТКО, 0,3 км от автомобильной дороги М-5/Е 271 Минск - Гомель 110 км	2-й и 4-й четверг 8.00-14.00	Городской поли- гон ТКО, 32 км
109	д.Побоковичи	–	0/3	0/0	2 раза в месяц	Городской полигон ТКО, 0,3 км от автомобильной дороги М-5/Е 271 Минск - Гомель 110 км	2 и 4 четверг 8.00-14.00	Городской поли- гон ТКО, 29 км
110	д. Поплавы	–	0/30	0/0	2 раза в месяц	Городской полигон ТКО, 0,3 км от автомобильной дороги М-5/Е 271 Минск - Гомель 110 км	2-й и 4-й четверг 8.00-14.00	Городской поли- гон ТКО, 24 км
111	д. Дворок	–	0/11	0/0	2 раза в	Городской полигон	2-й и 4-й	Городской поли-

					месяц	ТКО, 0,3 км от автомобильной дороги М-5/Е 271 Минск - Гомель 110 км	четверг 8.00-14.00	гон ТКО, 20 км
112	д. Ставище	–	0/16	0/0	2 раза в месяц	Городской полигон ТКО, 0,3 км от автомобильной дороги М-5/Е 271 Минск - Гомель 110 км	2-й и 4-й четверг 14.00-17.00	Городской полигон ТКО, 26 км
113	д. Ягодное	–	0/12	0/0	2 раза в месяц	Городской полигон ТКО, 0,3 км от автомобильной дороги М-5/Е 271 Минск - Гомель 110 км	2-й и 4-й четверг 14.00-17.00	Городской полигон ТКО, 26 км
114	д. Верейцы	–	0/82	7/3	2 раза в месяц	Городской полигон ТКО, 0,3 км от автомобильной дороги М-5/Е 271 Минск - Гомель 110 км	2-я и 4-я пятница 8.00-14.00	Городской полигон ТКО, 29 км
115	д. Цель	–	0/27	0/0	2 раза в месяц	Городской полигон ТКО, 0,3 км от автомобильной дороги М-5/Е 271 Минск - Гомель 110 км	1-й и 3-й вторник 8.00-14.00	Городской полигон ТКО, 27 км
116	д. Задняя Гряда	–	0/5	0/0	2 раза в месяц	Городской полигон ТКО, 0,3 км от	2-й и 4-й четверг	Городской полигон ТКО, 29 км

						автомобильной дороги М-5/Е 271 Минск - Гомель 110 км	8.00-14.00	
117	д. Прудок	–	0/29	0/0	2 раза в месяц	Городской полигон ТКО, 0,3 км от автомобильной дороги М-5/Е 271 Минск - Гомель 110 км	2-я и 4-я пятница 8.00-14.00	Городской поли- гон ТКО, 15км
Свислочский сельсовет								
118	д. Буда	–	0/2	0/0	2 раза в месяц	Городской полигон ТКО, 0,3 км от автомобильной дороги М-5/Е 271 Минск - Гомель 110 км	1-я и 3-я пятница 8.00-14.00 <i>(в летний период)</i>	Городской поли- гон ТКО, 28 км
119	д. Голынка	–	0/19	0/0	2 раза в месяц	Городской полигон ТКО, 0,3 км от автомобильной дороги М-5/Е 271 Минск - Гомель 110 км	1-я и 3-я пятница 8.00-14.00	Городской поли- гон ТКО, 51 км
120	д. Копча	–	0/14	0/0	2 раза в месяц	Городской полигон ТКО, 0,3 км от автомобильной дороги М-5/Е 271 Минск - Гомель 110 км	1-я и 3-я пятница 8.00-14.00	Городской поли- гон ТКО, 27 км

121	аг. Красное	–	0/135	0/0	2 раза в месяц	Городской полигон ТКО, 0,3 км от автомобильной дороги М-5/Е 271 Минск - Гомель 110 км	1-я и 3-я пятница 8.00-14.00	Городской поли- гон ТКО, 15 км
122	д. Слобода	–	0/35	0/0	2 раза в месяц	Городской полигон ТКО, 0,3 км от автомобильной дороги М-5/Е 271 Минск - Гомель 110 км	1-я и 3-я пятница 8.00-14.00	Городской поли- гон ТКО, 52 км
123	д. Столяры	–	0/17	0/0	2 раза в месяц	Городской полигон ТКО, 0,3 км от автомобильной дороги М-5/Е 271 Минск - Гомель 110 км	1-я и 3-я пятница 8.00-14.00	Городской поли- гон ТКО, 48 км
124	д. Углата	–	0/53	0/0	2 раза в месяц	Городской полигон ТКО, 0,3 км от автомоби-льной дороги М-5/Е 271 Минск - Гомель 110 км	1-я и 3-я пятница 8.00-14.00	Городской поли- гон ТКО, 41 км
125	д. Чучье	–	0/43	0/0	2 раза в месяц	Городской полигон ТКО, 0,3 км от автомобильной дороги М-5/Е 271 Минск - Гомель 110 км	1-я и 3-я пятница 8.00-14.00	Городской поли- гон ТКО, 38 км
126	д. Вязычин	–	0/37	0/0	2 раза в	Городской полигон	1-я и 3-я	Городской поли-

					месяц	ТКО, 0,3 км от автомобильной дороги М-5/Е 271 Минск - Гомель 110 км	пятница 8.00-14.00	гон ТКО, 15 км
127	аг. Свислочь	–	0/289	0/0	2 раза в месяц	Городской полигон ТКО, 0,3 км от автомобильной дороги М-5/Е 271 Минск - Гомель 110 км	1-й и 3-й четверг 8.00-14.00	Городской полигон ТКО, 57 км
128	д. Новоселки	–	0/24	0/0	2 раза в месяц	Городской полигон ТКО, 0,3 км от автомобильной дороги М-5/Е 271 Минск - Гомель 110 км	1-й и 3-й четверг 8.00-14.00	Городской полигон ТКО, 34 км
129	д. Палицкое	–	0/4	0/0	2 раза в месяц	Городской полигон ТКО, 0,3 км от автомобильной дороги М-5/Е 271 Минск - Гомель 110 км	1-й и 3-й четверг 8.00-14.00	Городской полигон ТКО, 59 км
130	д. Притерпа	–	0/4	0/0	2 раза в месяц	Городской полигон ТКО, 0,3 км от автомобильной дороги М-5/Е 271 Минск - Гомель 110 км	1-й и 3-й четверг 14.00-17.00	Городской полигон ТКО, 46 км

131	д. Шейпичи	–	0/33	0/0	2 раза в месяц	Городской полигон ТКО, 0,3 км от автомобильной дороги М-5/Е 271 Минск - Гомель 110 км	2-я и 4-я среда 14.00-17.00	Городской поли- гон ТКО, 36 км
Ясенский сельсовет								
132	д. Гриневка	–	0/17	0/0	2 раза в месяц	Городской полигон ТКО, 0,3 км от автомобильной дороги М-5/Е 271 Минск - Гомель 110 км	2-й и 4-й понедельник 14.00-17.00	Городской поли- гон ТКО, 16 км
133	д. Ясенька	–	0/2	0/0	2 раза в месяц	Городской полигон ТКО, 0,3 км от автомобильной дороги М-5/Е 271 Минск- Гомель 110 км	2-й и 4-й понедельник 14.00-17.00	Городской поли- гон ТКО, 18 км
134	д. Журовец	–	0/4	0/0	2 раза в месяц	Городской полигон ТКО, 0,3 км от автомобильной дороги М-5/Е 271 Минск - Гомель 110 км	2-й и 4-й понедельник 14.00-17.00	Городской поли- гон ТКО, 15 км
135	аг. Ясень	–	0/166	5/2	2 раза в месяц	Городской полигон ТКО, 0,3 км от автомобильной дороги М-5/Е 271	2-й и 4-й понедельник 14.00-17.00	Городской поли- гон ТКО, 12 км

						Минск - Гомель 110 км		
140	д. Войнилово	–	0/8	0/0	2 раза в месяц	Городской полигон ТКО, 0,3 км от автомобильной дороги М-5/Е 271 Минск- Гомель 110 км	2-й и 4-й понедельник 14.00-17.00	Городской полигон ТКО, 15 км
136	ст. Ясень	–	0/95	0/0	2 раза в месяц	Городской полигон ТКО, 0,3 км от автомобильной дороги М-5/Е 271 Минск - Гомель 110 км	2-й и 4-й понедельник 14.00-17.00	Городской полигон ТКО, 14 км
137	д. Люлево	–	0/6	0/0	2 раза в месяц	Городской полигон ТКО, 0,3 км от автомобильной дороги М-5/Е 271 Минск - Гомель 110 км	2-й и 4-й понедельник 14.00-17.00	Городской полигон ТКО, 19 км
138	д. Заельник	–	0/27	0/0	2 раза в месяц	Городской полигон ТКО, 0,3 км от автомобильной дороги М-5/Е 271 Минск- Гомель 110 км	1-я и 3-я пятница 14.00-17.00	Городской полигон ТКО, 13 км
139	д. Залесье	–	0/2	0/0	2 раза в месяц	Городской полигон ТКО, 0,3 км от автомобильной дороги М-5/Е 271 Минск - Гомель 110 км	1-я и 3-я пятница 14.00-17.00	Городской полигон ТКО, 8 км

						км		
140	д. Мотовило	–	0/7	0/0	2 раза в месяц	Городской полигон ТКО, 0,3 км от автомоби-льной дороги М-5/Е 271 Минск - Гомель 110 км	1-я и 3-я пятница 14.00-17.00	Городской поли- гон ТКО, 12 км
141	д. Осередок	–	0/30	0/0	2 раза в месяц	Городской полигон ТКО, 0,3 км от автомоби-льной дороги М-5/Е 271 Минск - Гомель 110 км	1-я и 3-я пятница 14.00-17.00	Городской поли- гон ТКО, 15 км
142	д. Татаркови- чи	–	0/9	0/0	2 раза в месяц	Городской полигон ТКО, 0,3 км от автомоби-льной дороги М-5/Е 271 Минск - Гомель 110 км	1-я и 3-я пятница 14.00-17.00	Городской поли- гон ТКО, 19 км

Приложение 3
к схеме обращения с коммунальными отхо-
дами, образующимися на территории города
Осиповичи и Осиповичского района

Графики следования маршрутов
специализированного
автотранспорта Осиповичского
УКП ЖКХ по вывозу ТКО и ВМР



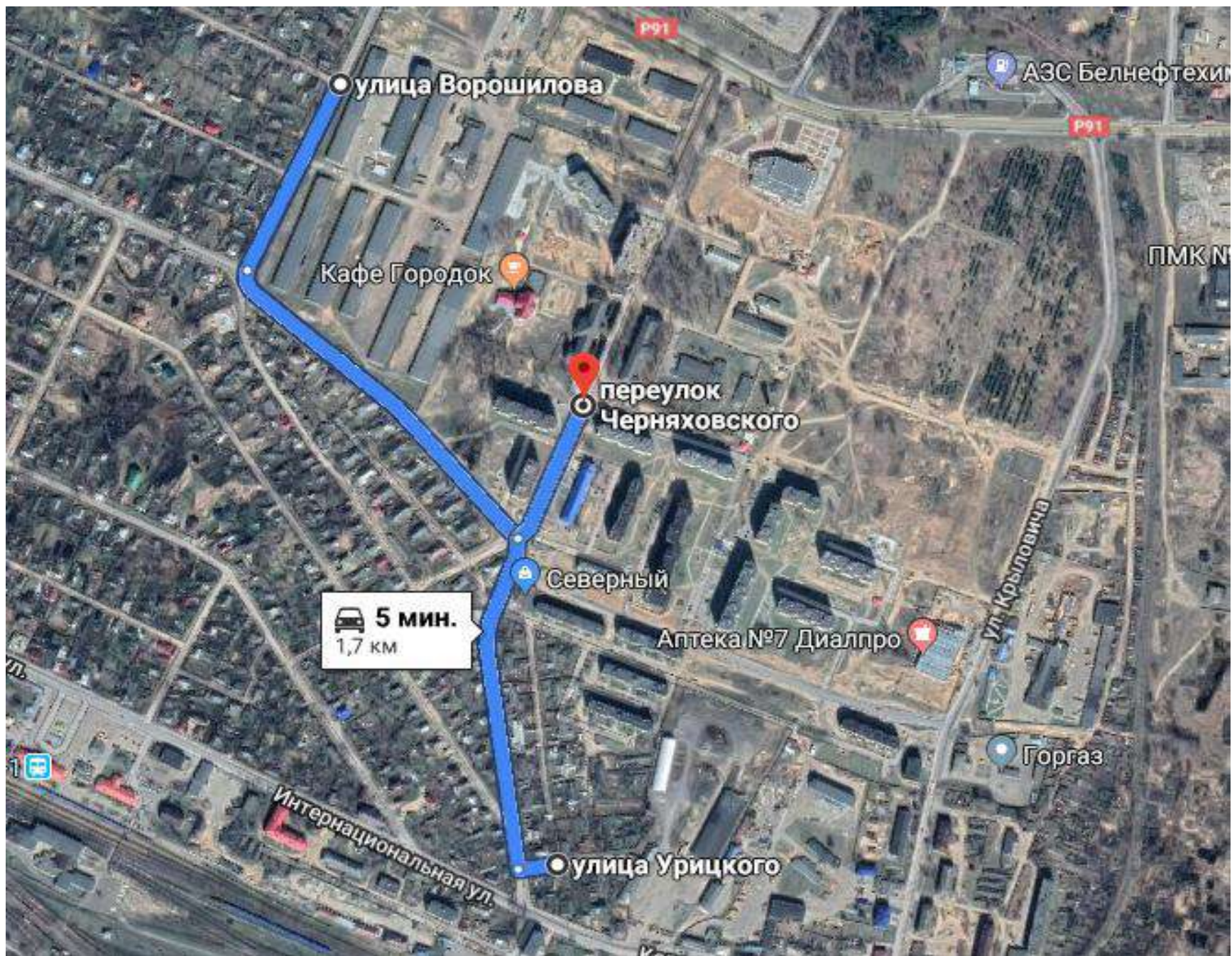



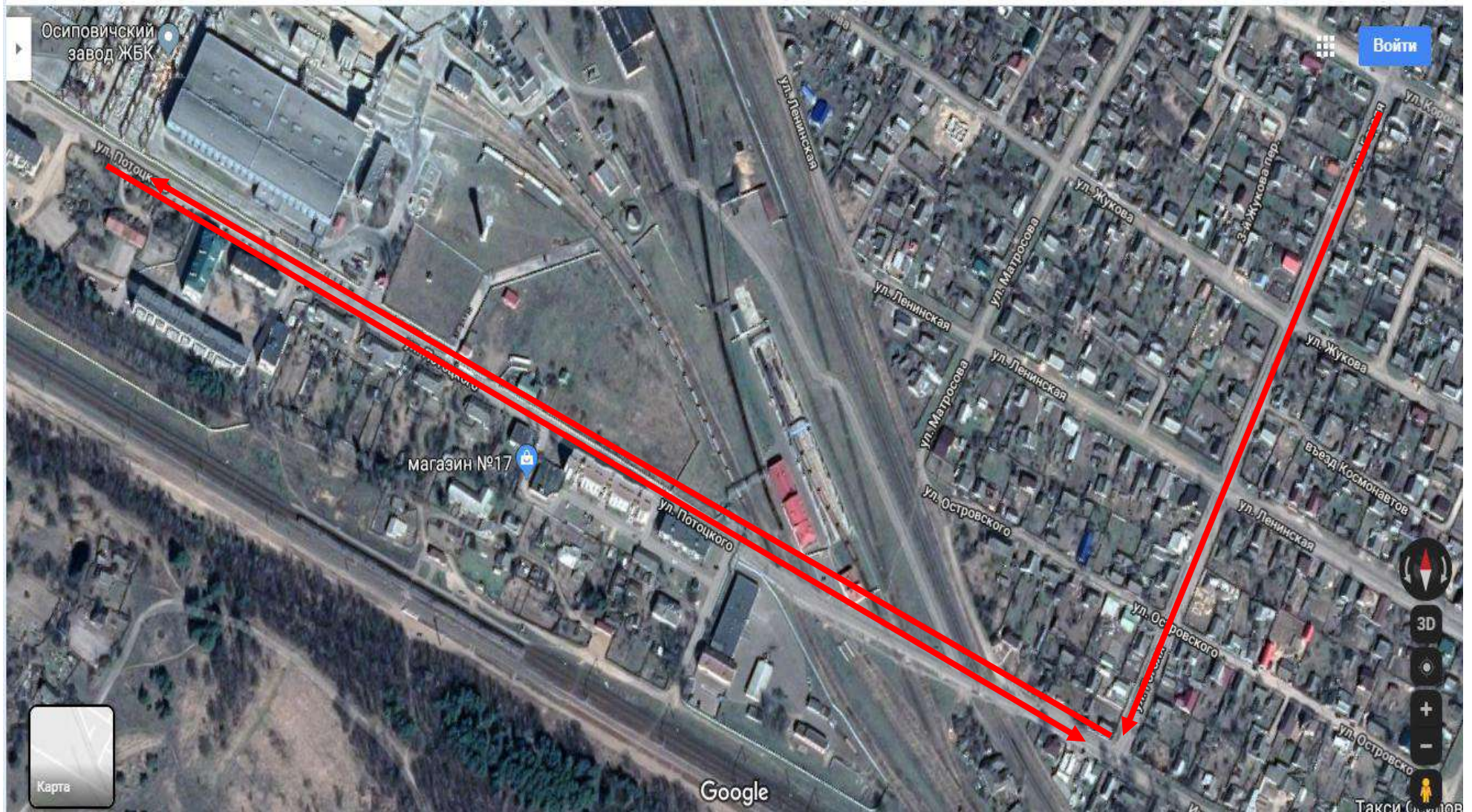







маршрут № 6





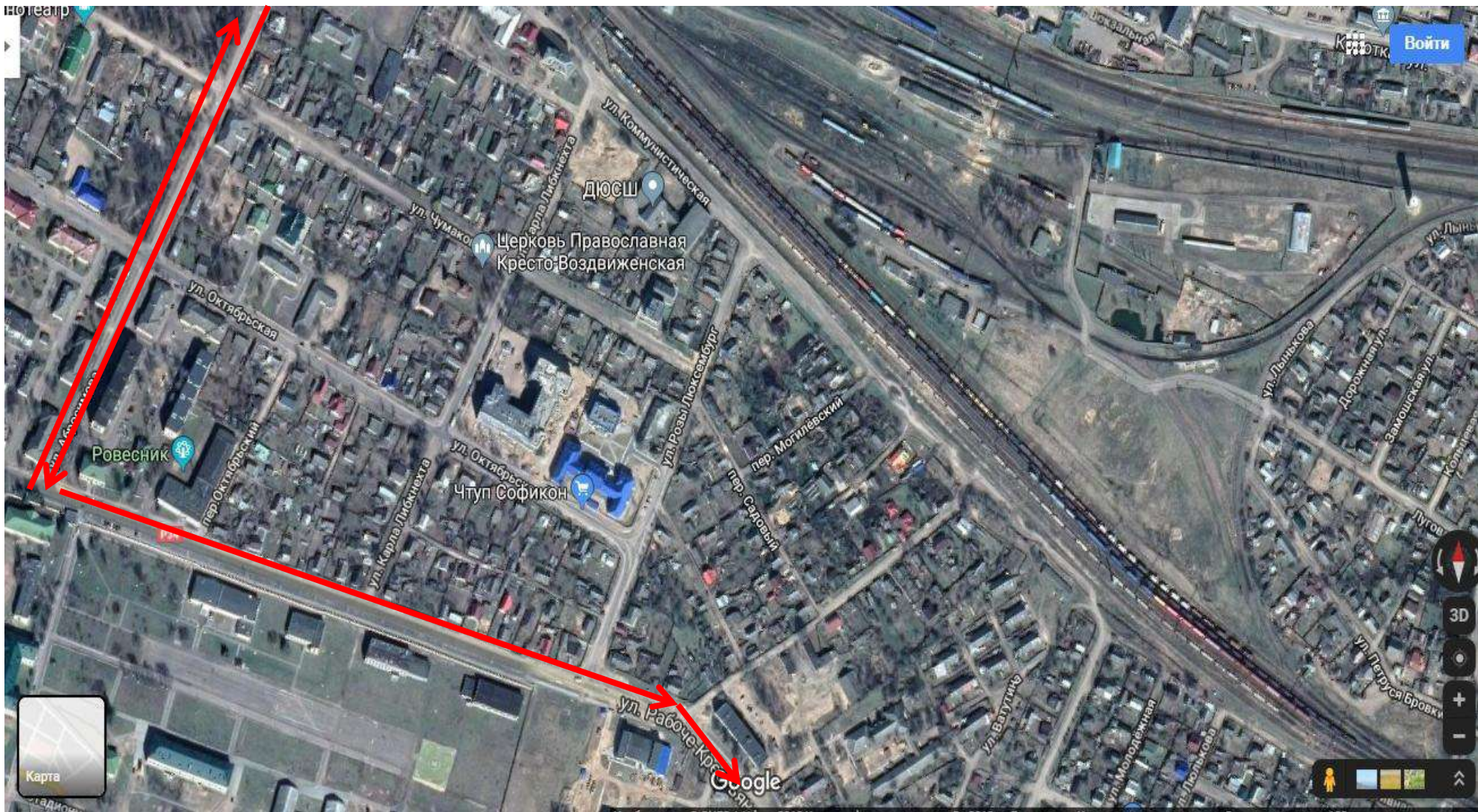







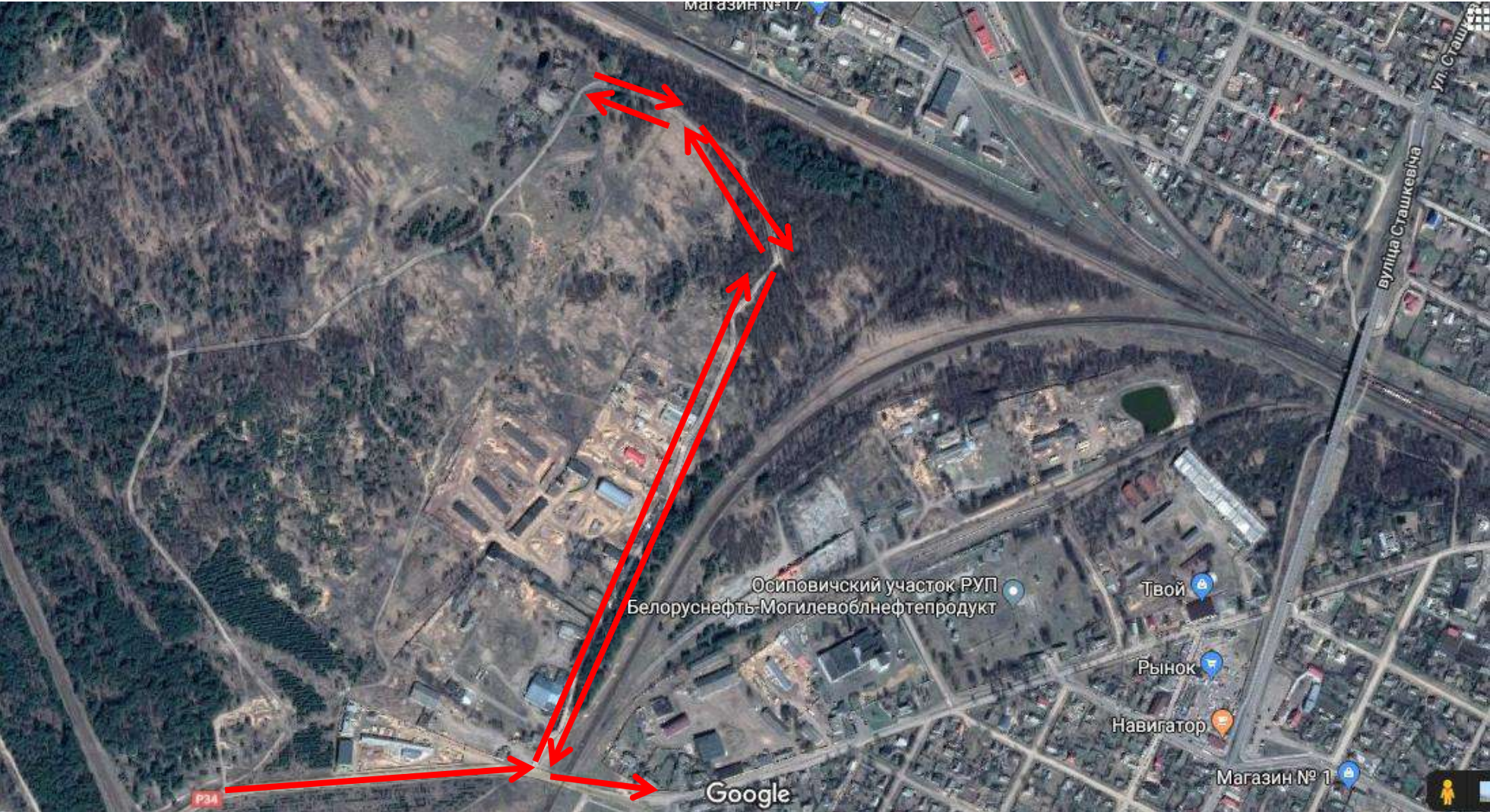

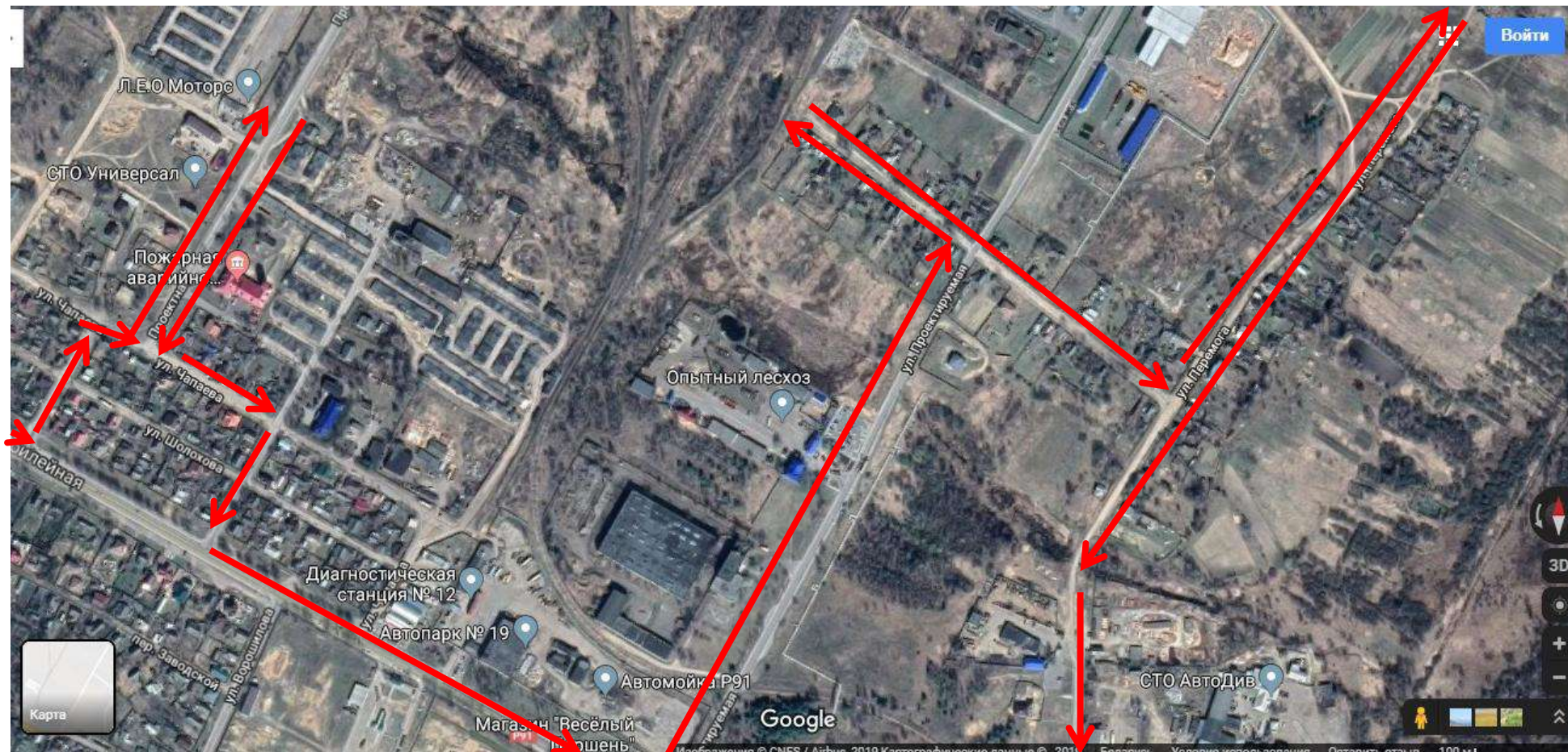

Маршрут № 8
Карта-схема вывоза ВМР специальным автотранспортом по р.п. Татарка

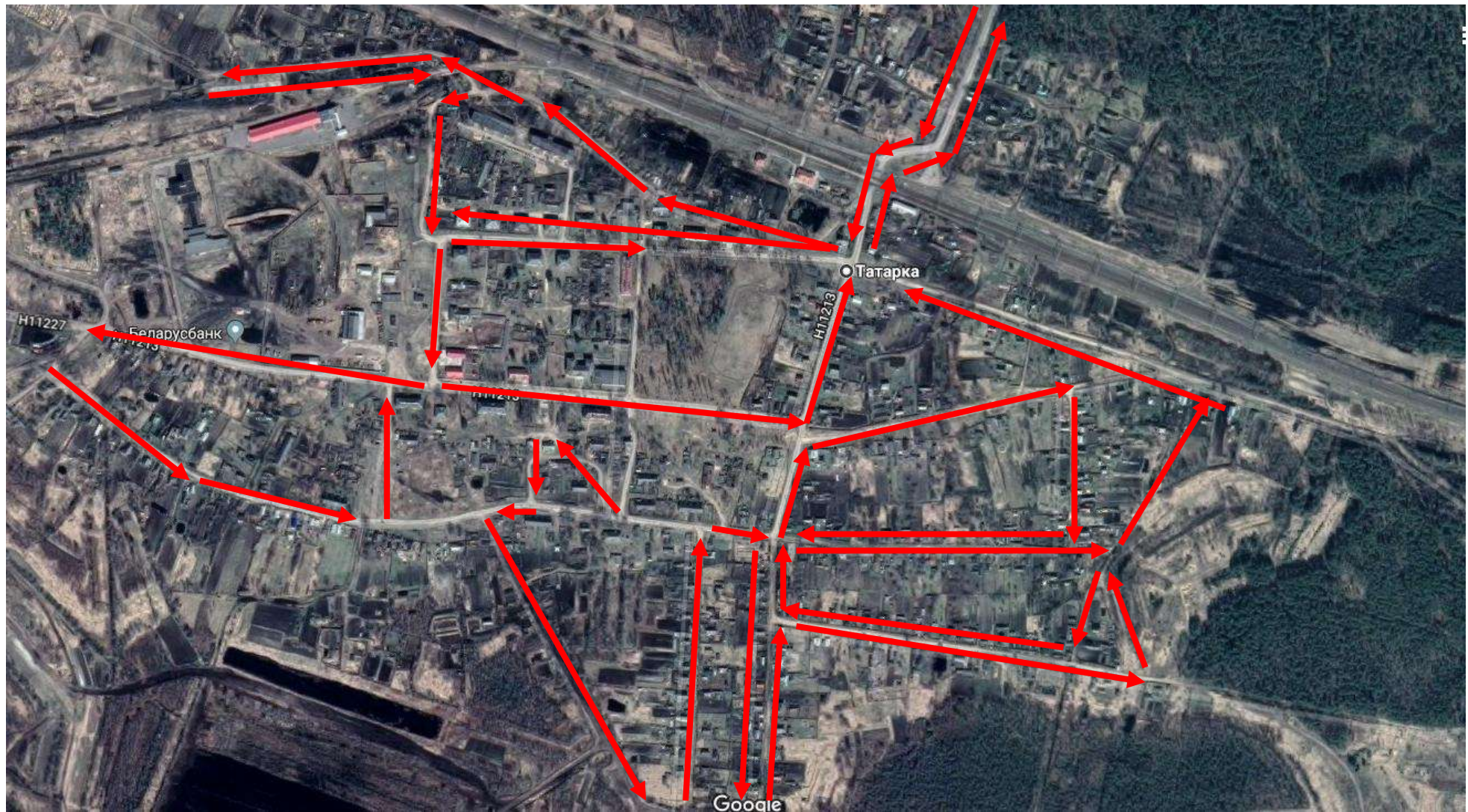

Маршрут № 9

Карта-схема вывоза ВМР специальным автотранспортом по р.п. Елизово





M



Карта-схема сбора, вывоза и размещения отходов. Маршрут движения транспорта 1-й, 2-й, 3-й, 4-й понедельник.

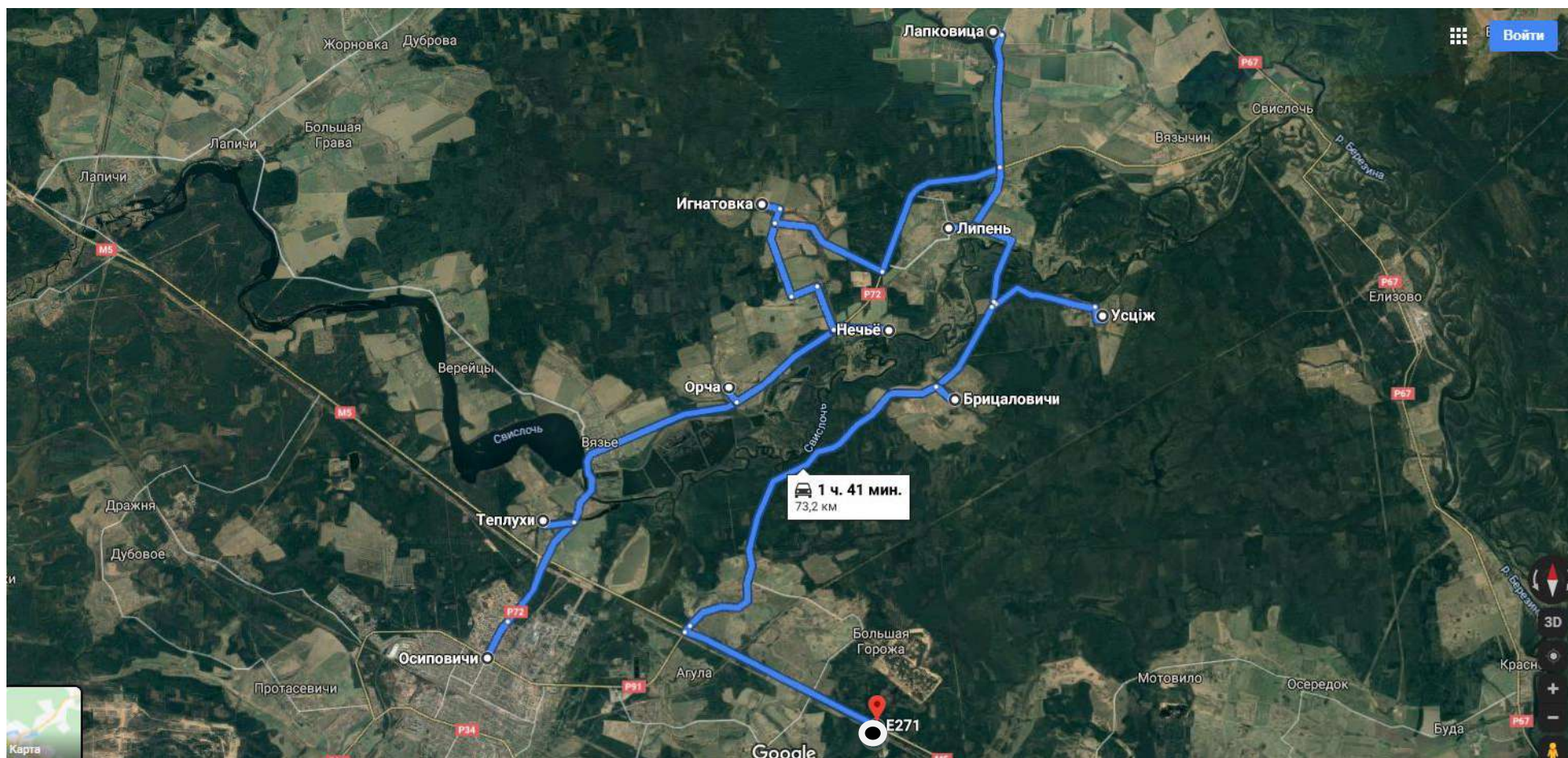

● - Полигон ТКО

Карта-схема сбора, вывоза и размещения отходов. Маршрут движения транспорта 1-й, 2-й, 3-й, 4-й вторник.

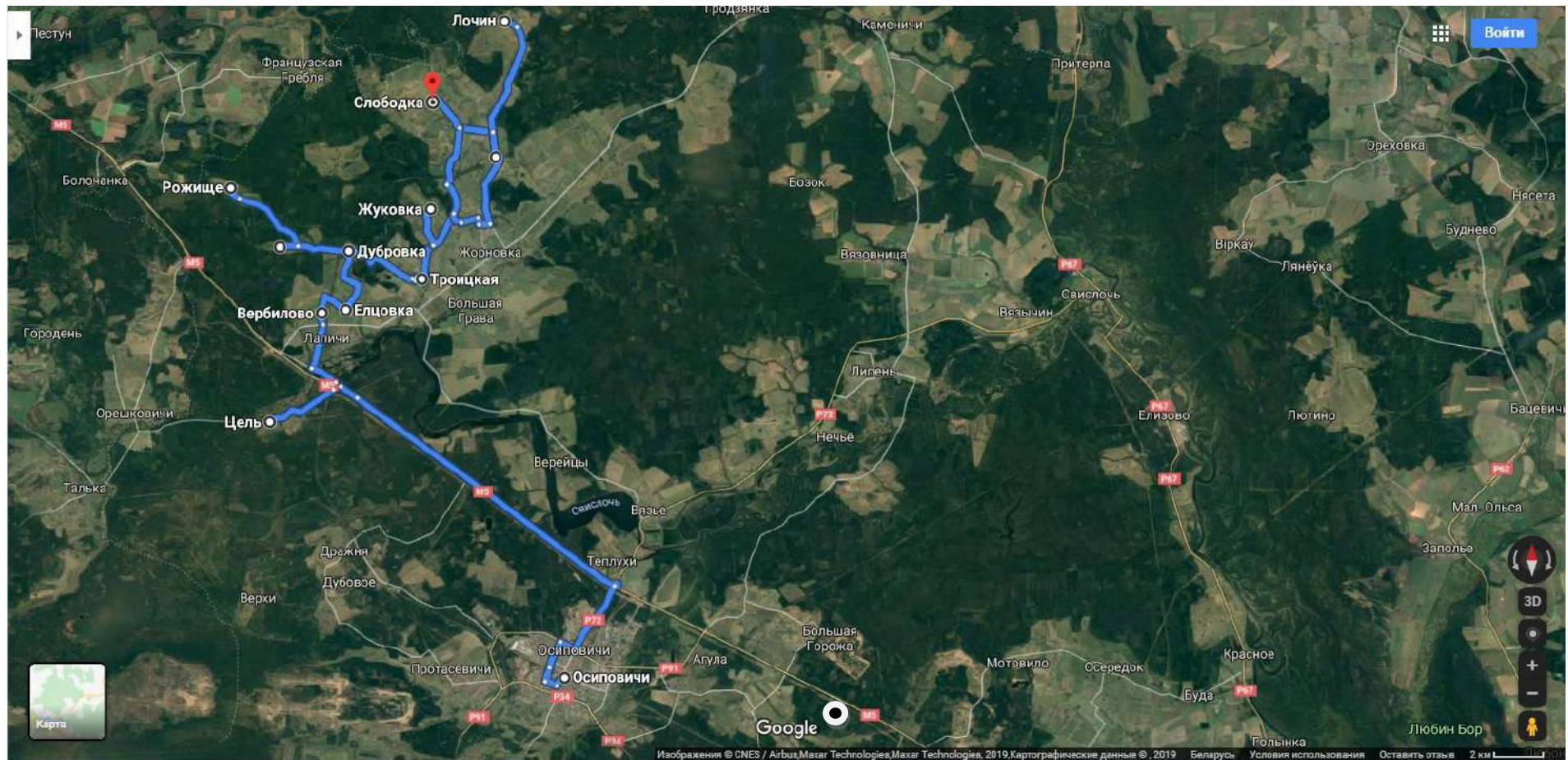

● - Полигон ТКО

Карта-схема сбора, вывоза и размещения отходов. Маршрут движения транспорта 1-й, 2-й, 3-й, 4-й среда.

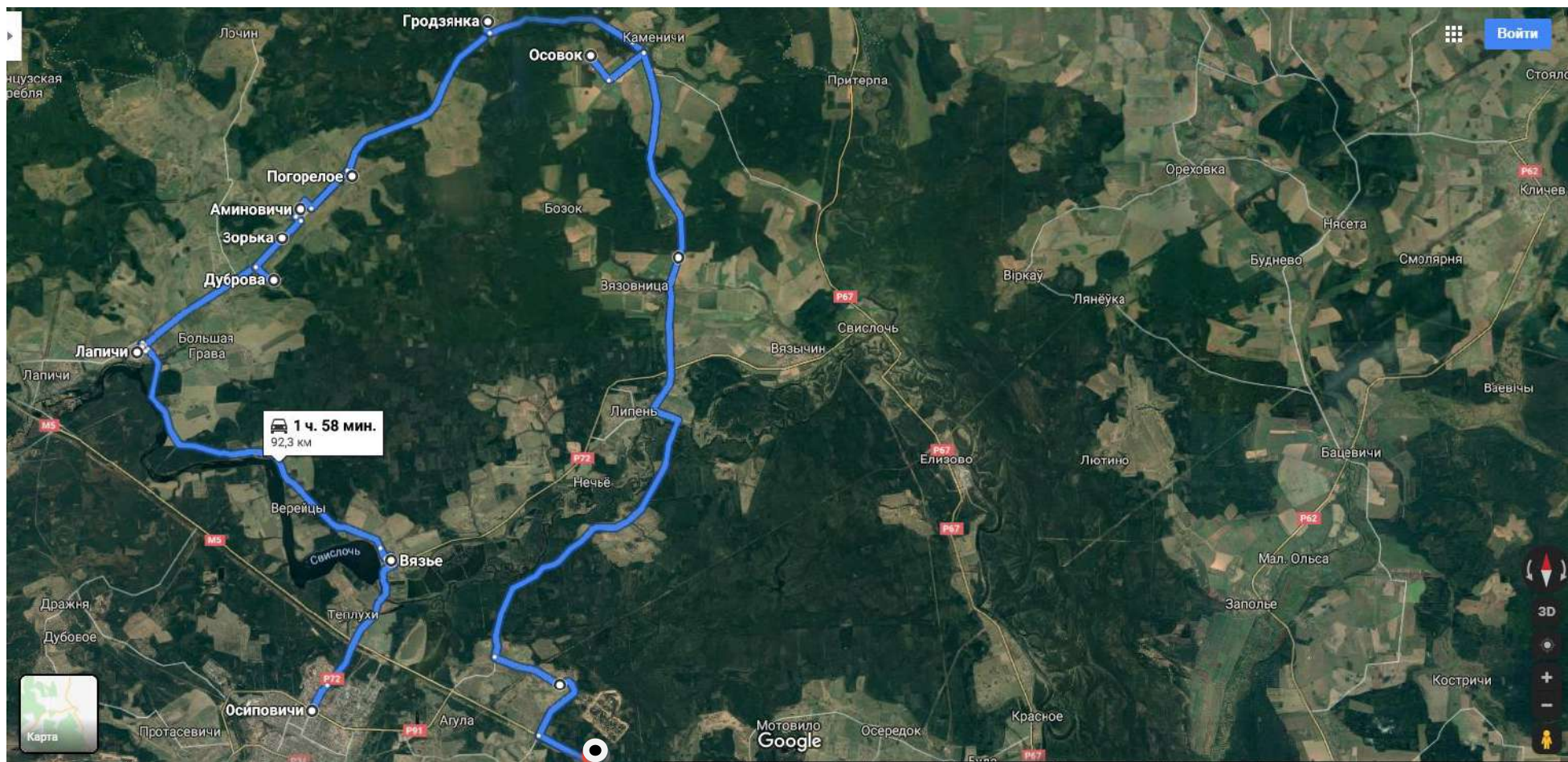

● - Полигон ТКО

Карта-схема сбора, вывоза и размещения отходов. Маршрут движения транспорта 1-й, 2-й, 3-й, 4-й четверг.

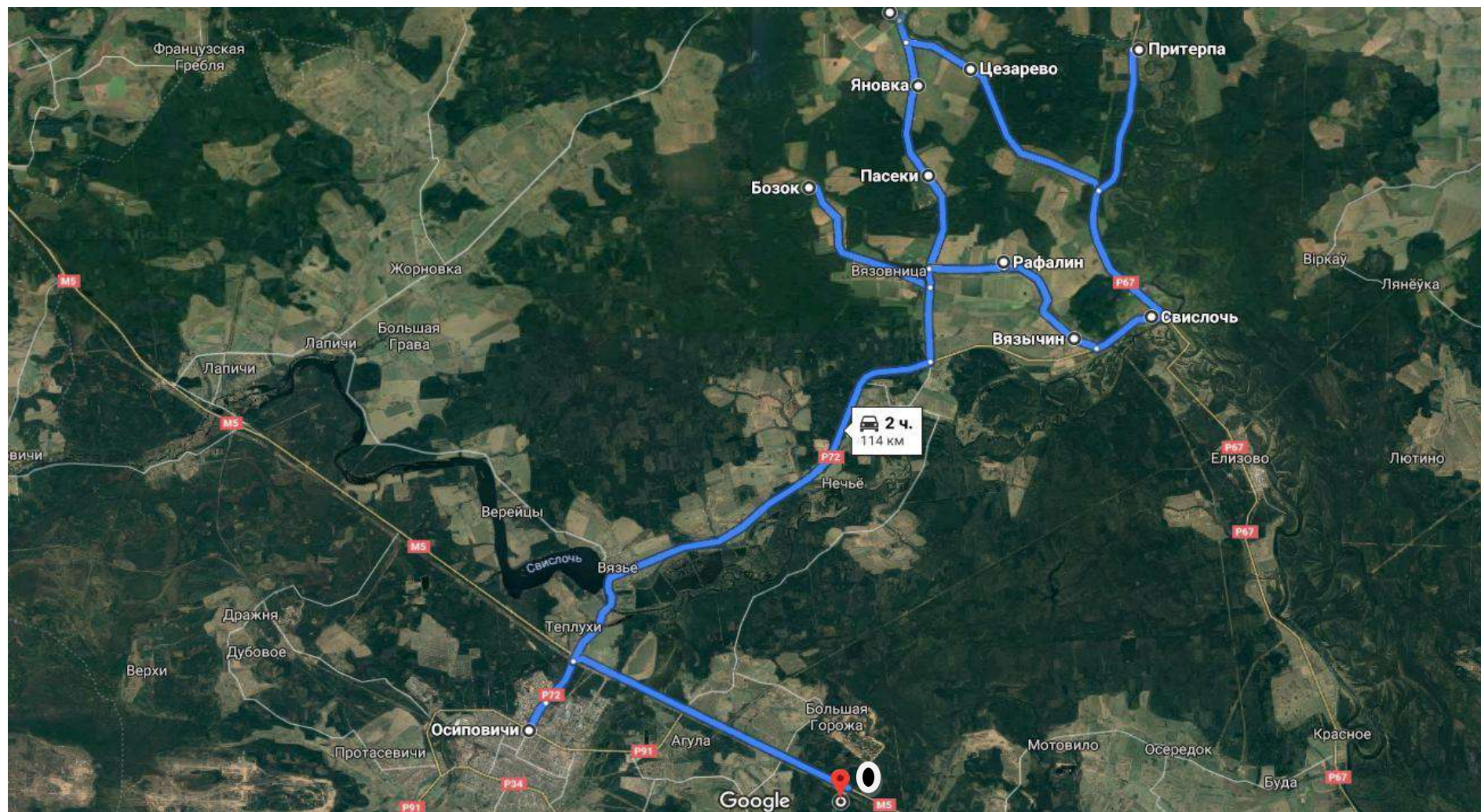

● - Полигон ТКО

Карта-схема сбора, вывоза и размещения отходов. Маршрут движения транспорта 2-й и 4-й понедельник.



Карта-схема сбора, вывоза и размещения отходов. Маршрут движения транспорта 2-й и 4-й понедельник.

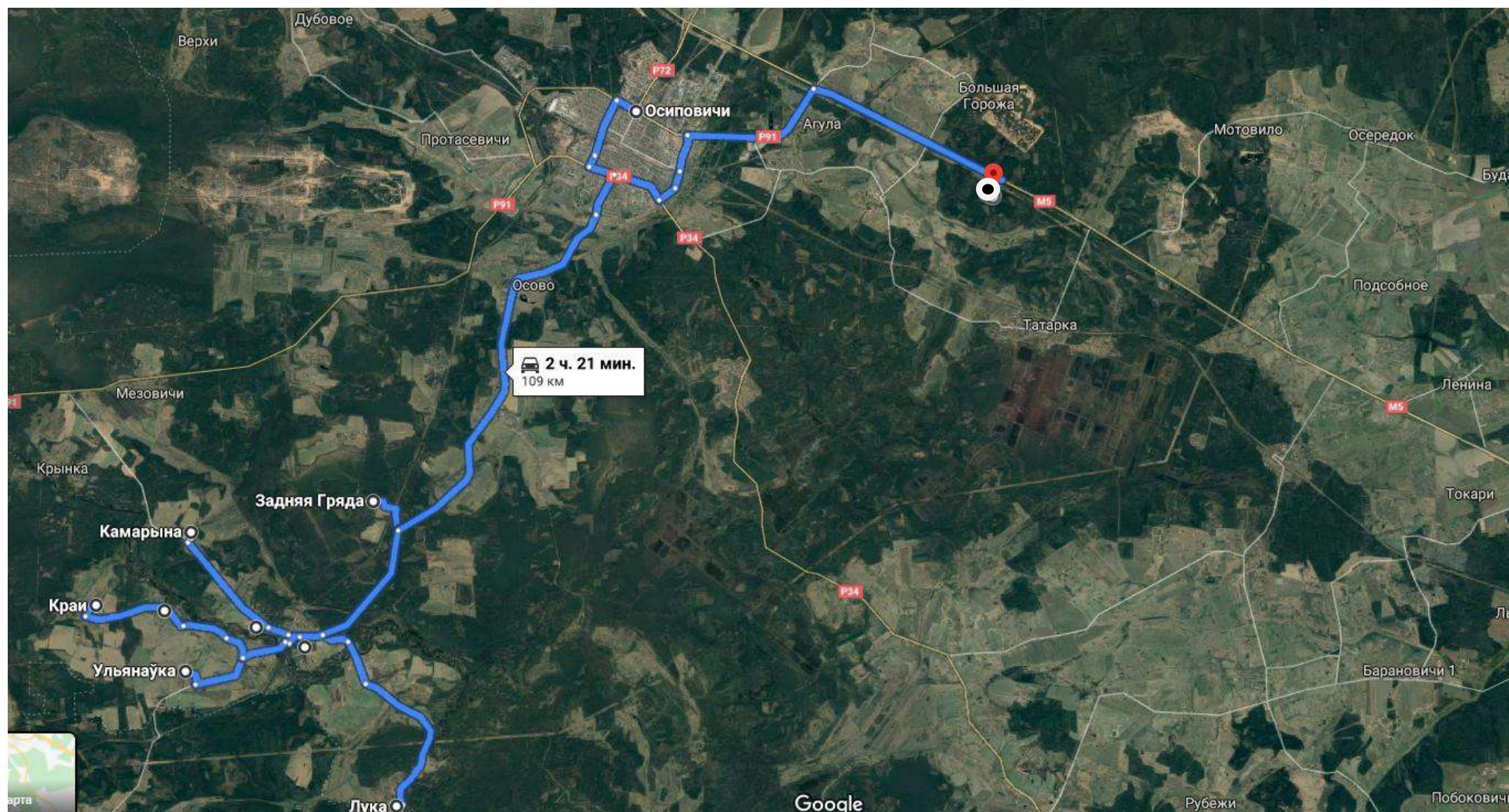

● - Полигон ТКО

Карта-схема сбора, вывоза и размещения отходов. Маршрут движения транспорта 2-я и 4-я среда 1 экипаж.

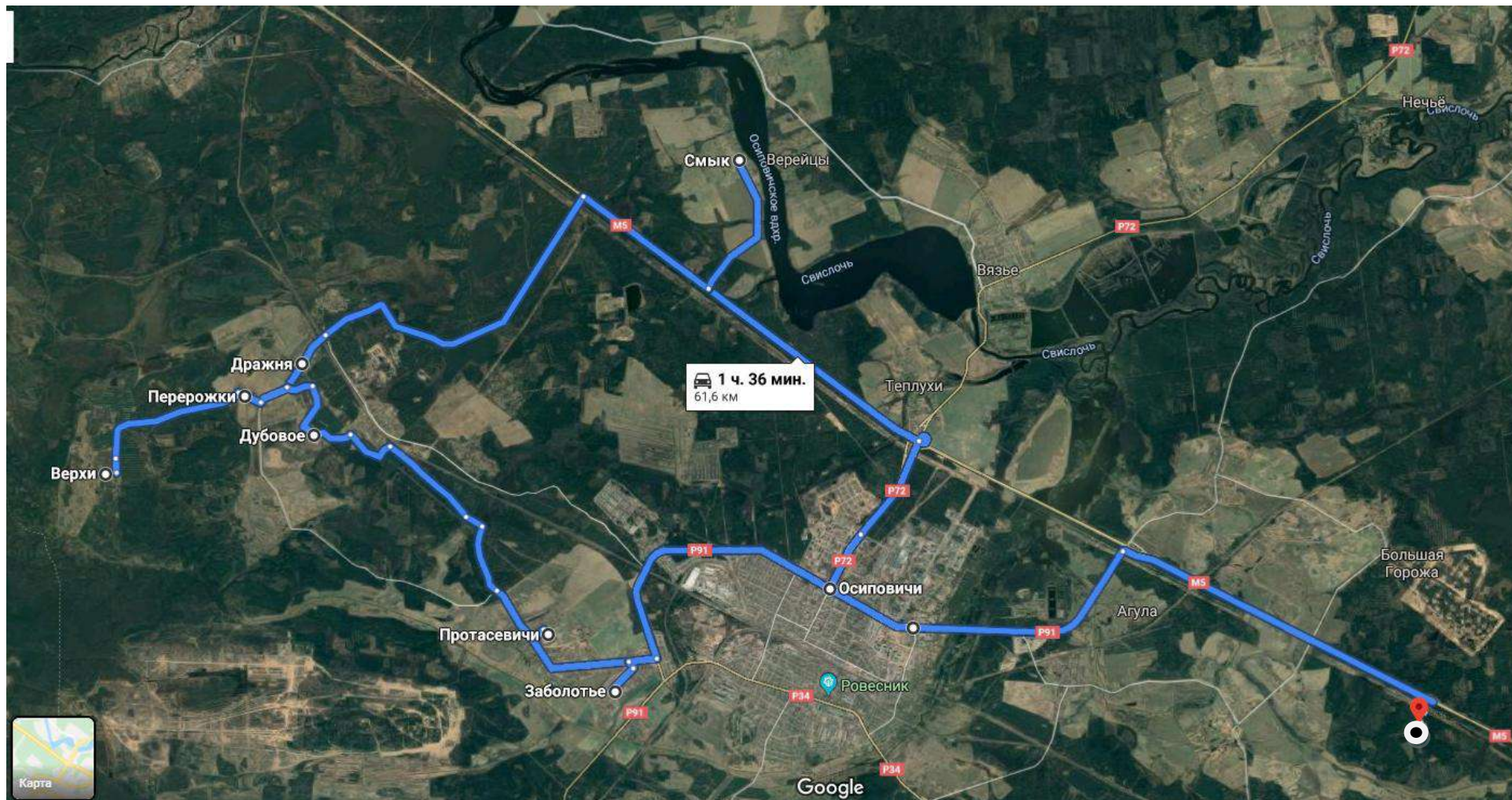

● - Полигон ТКО

Карта-схема сбора, вывоза и размещения отходов. Маршрут движения транспорта 2-я и 4-я среда 2 экипаж.

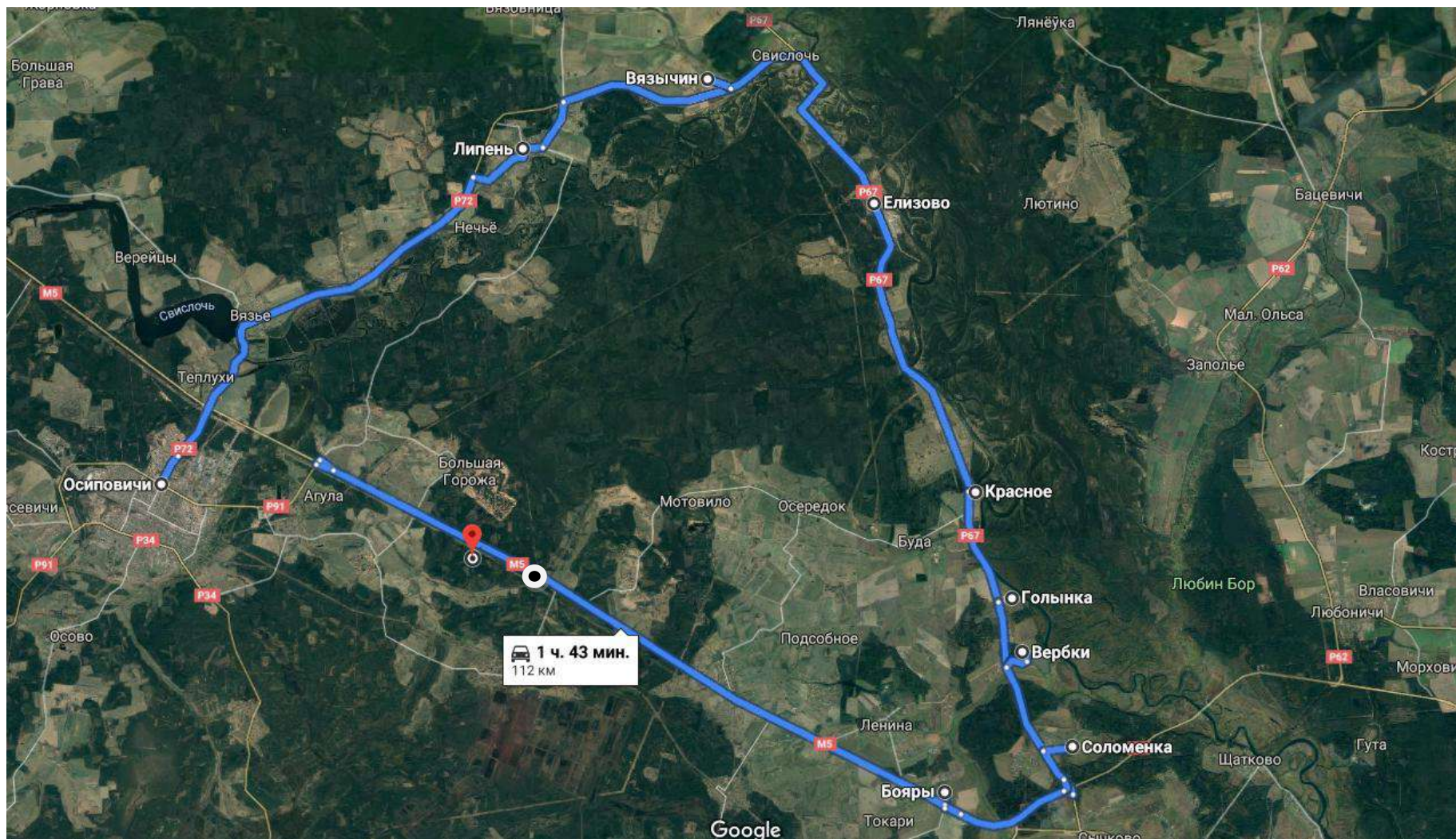

● - Полигон ТКО

Карта-схема сбора, вывоза и размещения отходов. Маршрут движения транспорта 2-й и 4-й четверг 1 экипаж.

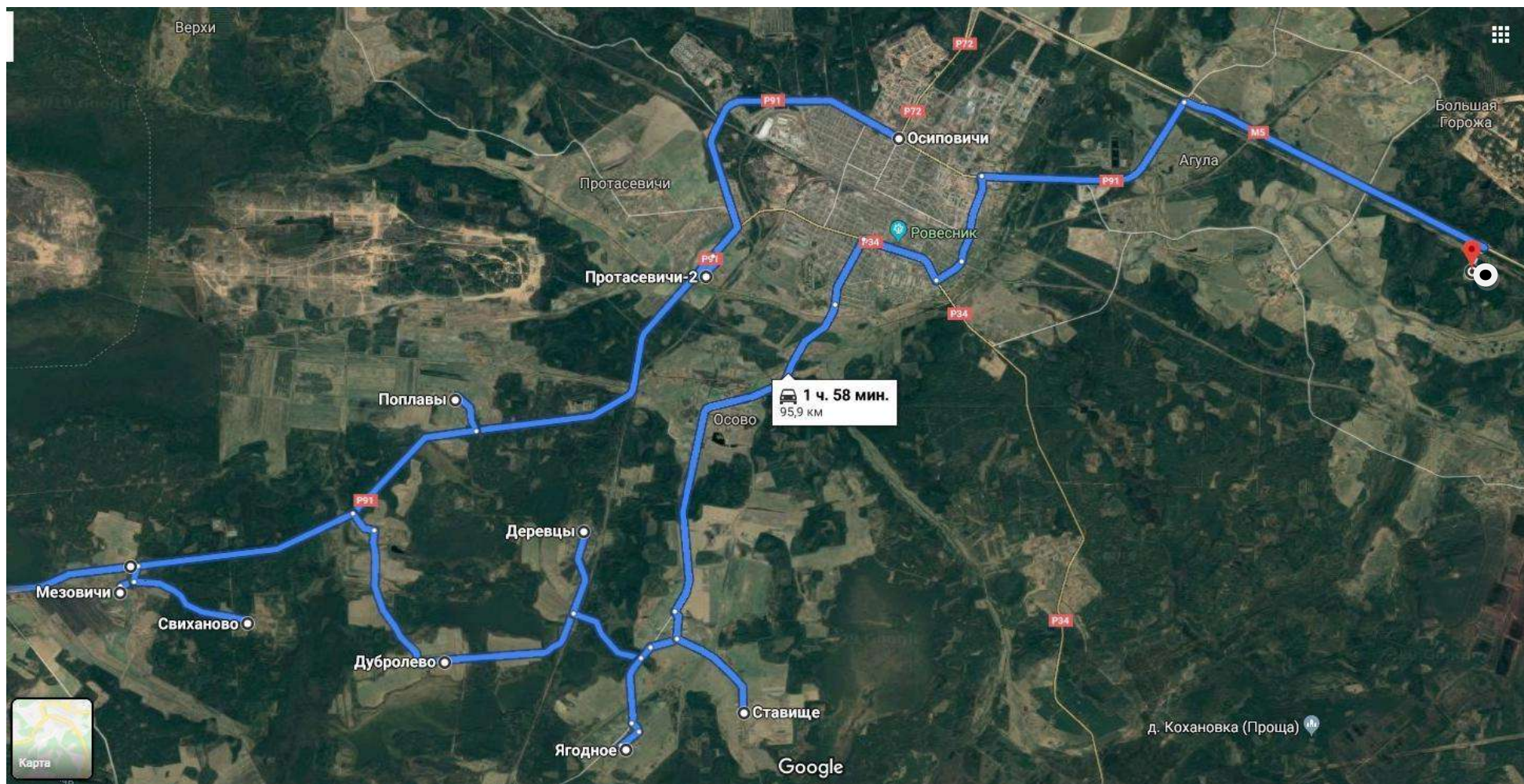

Карта-схема сбора, вывоза и размещения отходов. Маршрут движения транспорта 2-й и 4-й четверг 2 экипаж.

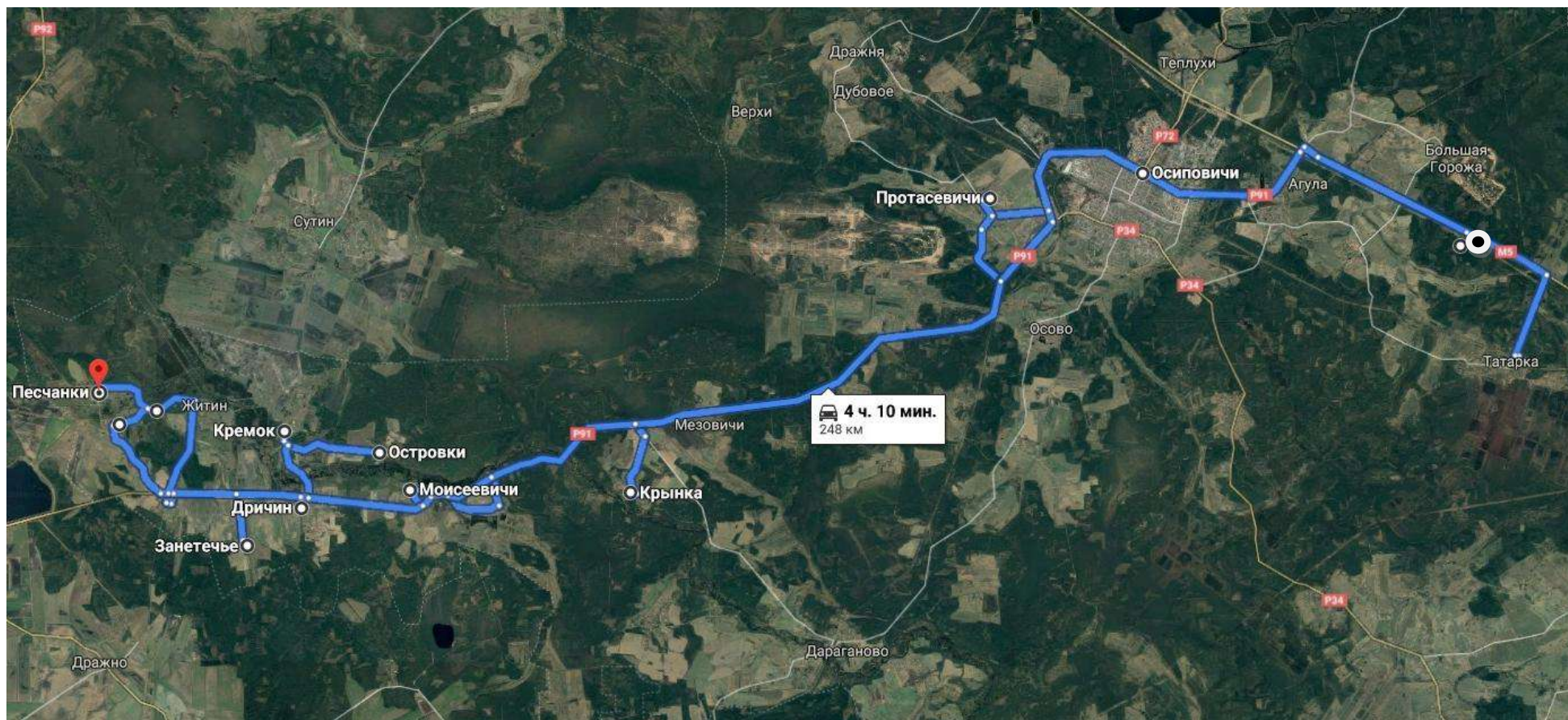

● - Полигон ТКО

Карта-схема сбора, вывоза и размещения отходов. Маршрут движения транспорта 2-я и 4-я пятница 1 экипаж.

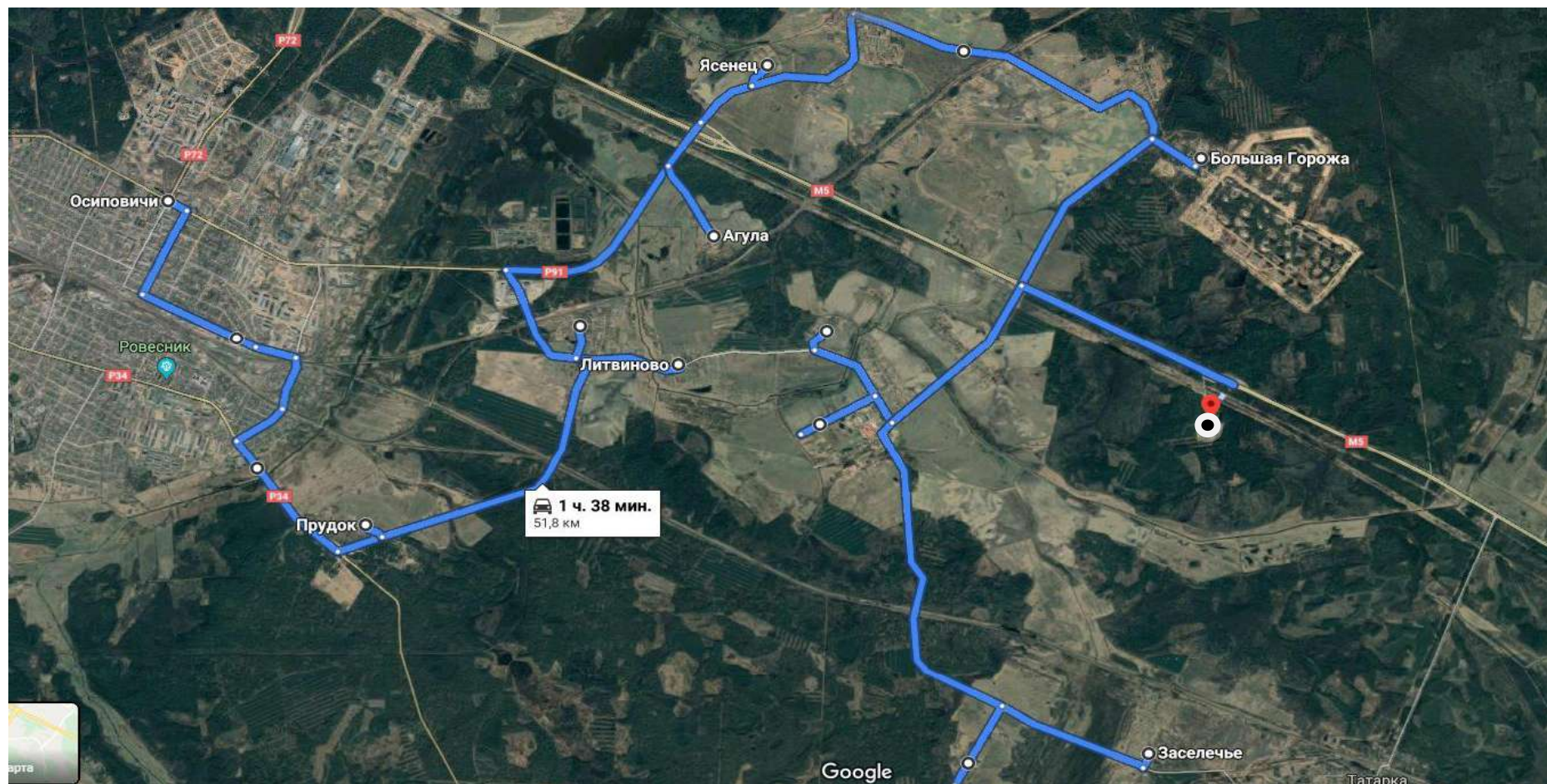

● - Полигон ТКО

Карта-схема сбора, вывоза и размещения отходов. Маршрут движения транспорта 2-я и 4-я пятница 2 экипаж.

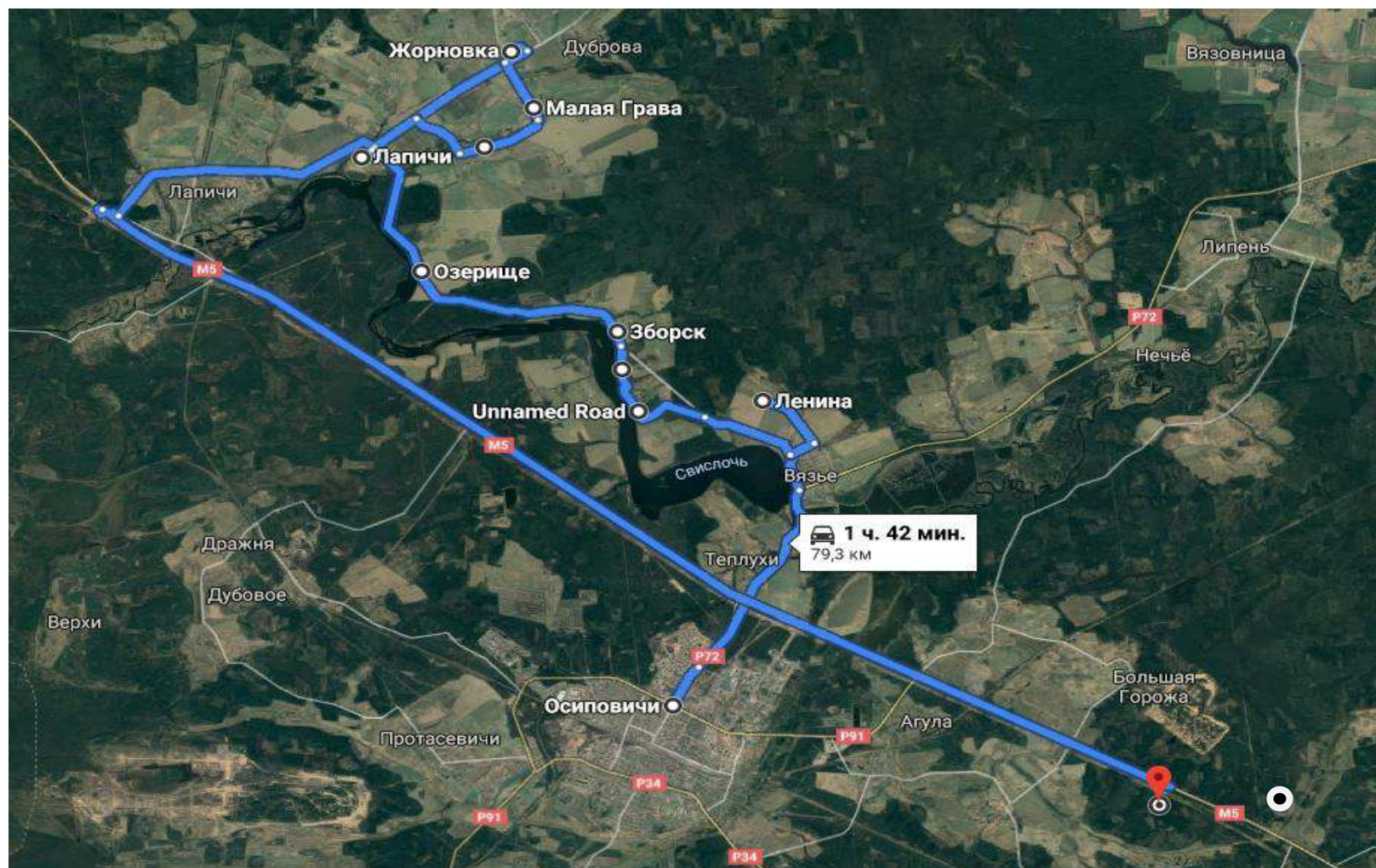

● - Полигон ТКО

Карта-схема сбора, вывоза ВМР «Макулатуры» после раздельного сбора.
Маршрут движения транспорта – 1-й вторник, 1 экипаж

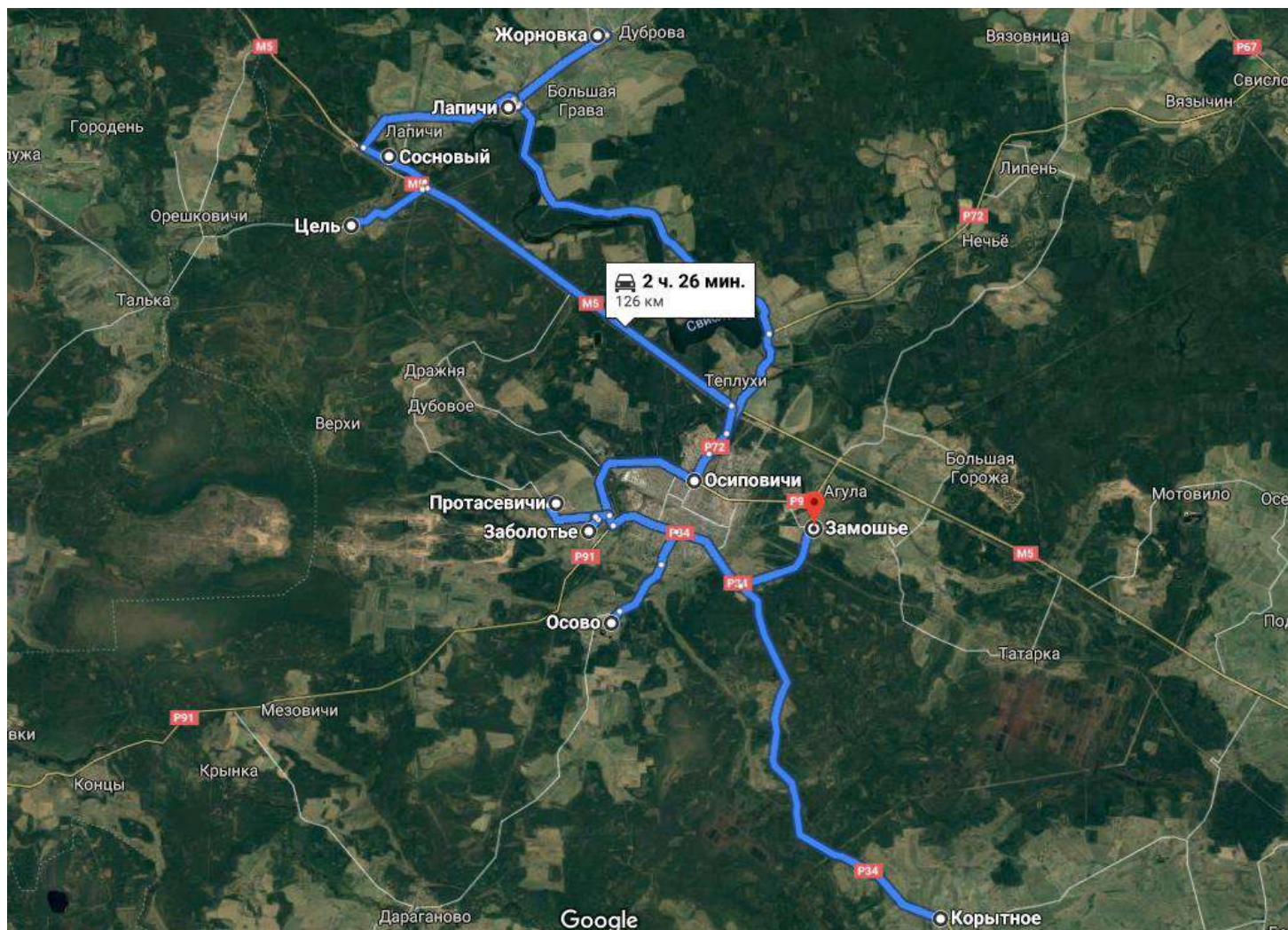

© - станция досортировки

Карта-схема сбора, вывоза ВМР (макулатуры) после раздельного сбора.
Маршрут движения транспорта – 2-й вторник, 1 экипаж

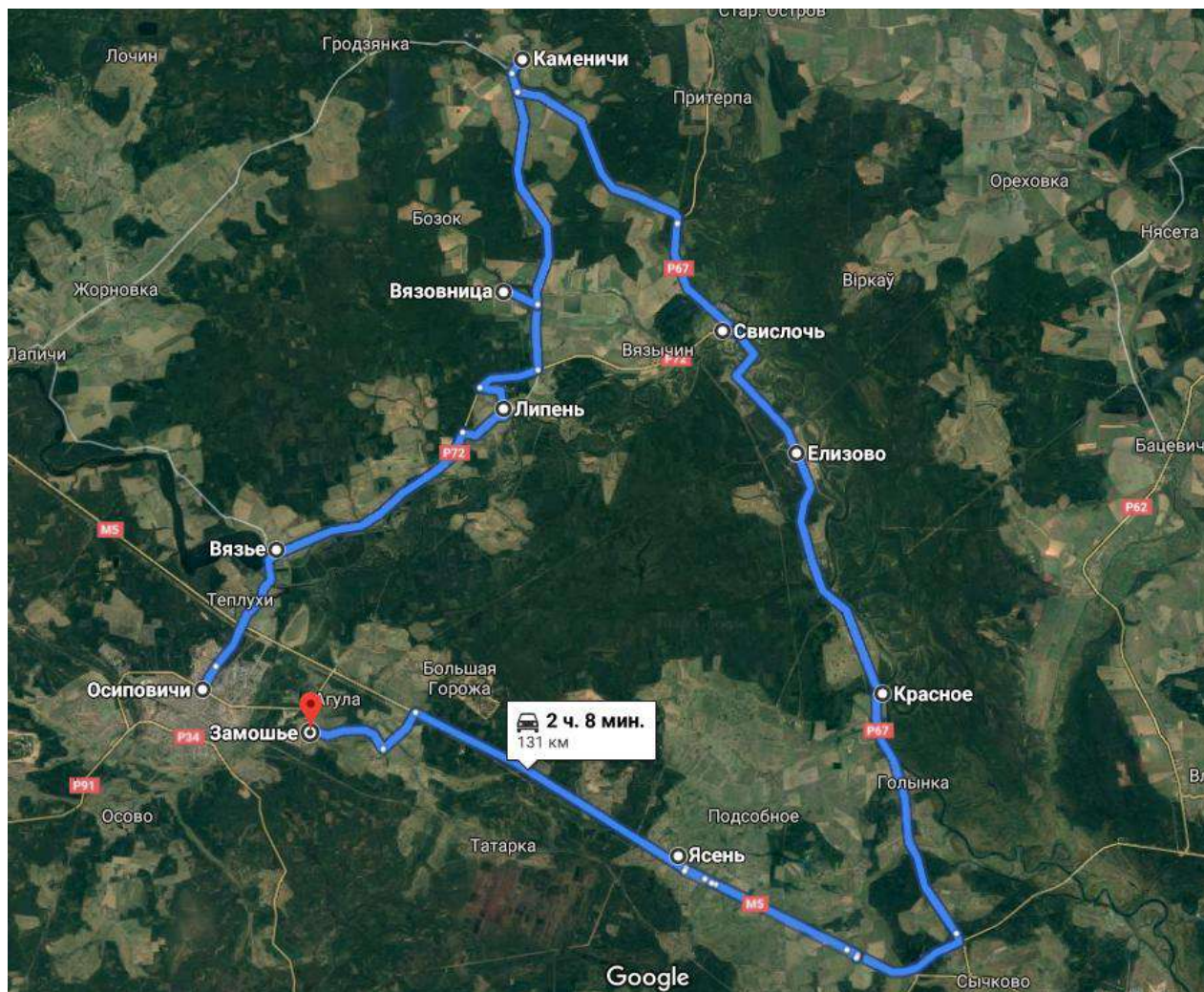

© - станция досортировки

Карта-схема сбора, вывоза ВМР (отходов стекла) после раздельного сбора.
Маршрут движения транспорта – 1 понедельник, 1 экипаж

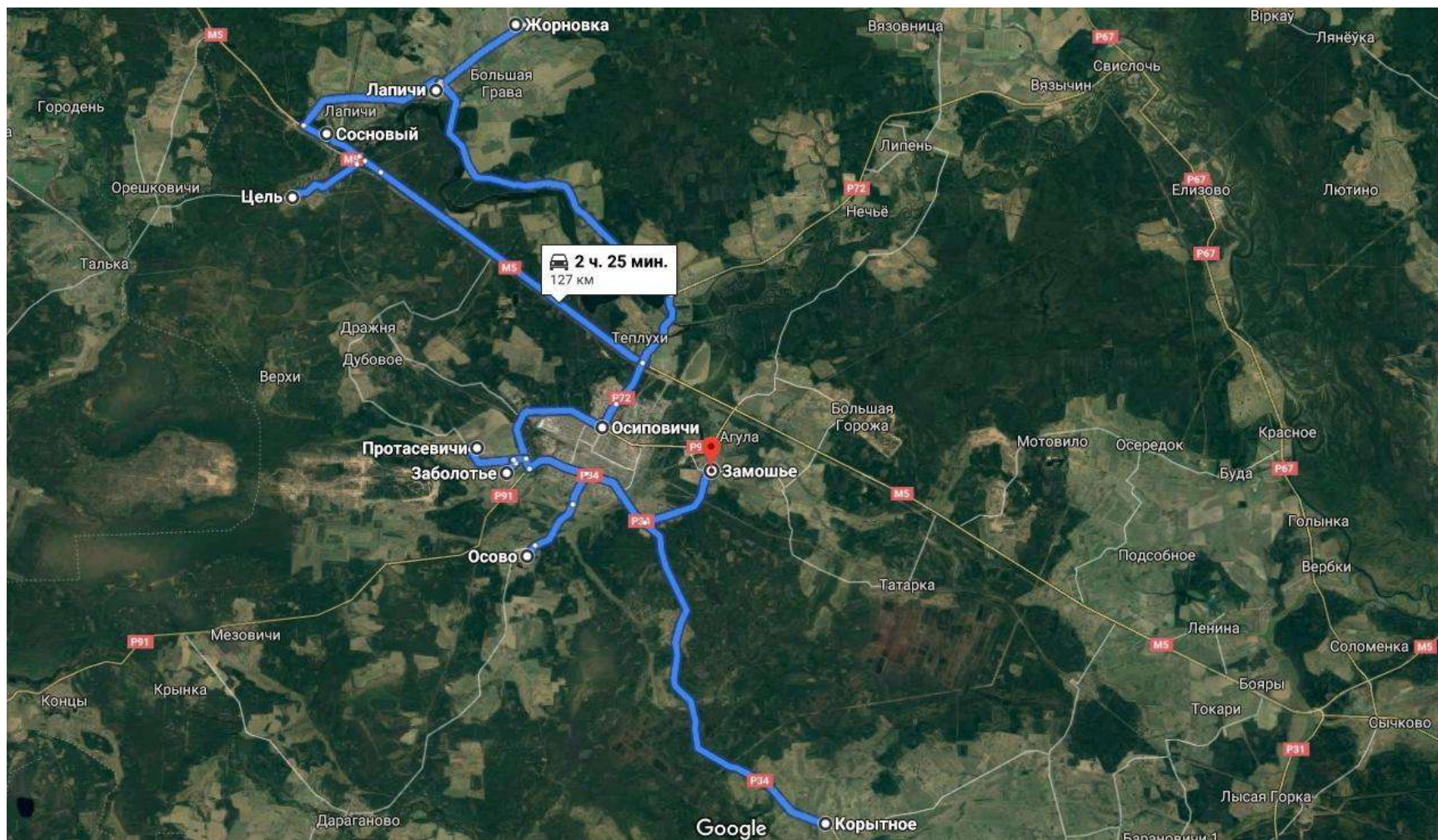

⊙ - станция досортировки

Карта-схема сбора, вывоза ВМР (отходов стекла) после раздельного сбора.
Маршрут движения транспорта – 2 понедельник, 2 экипаж.

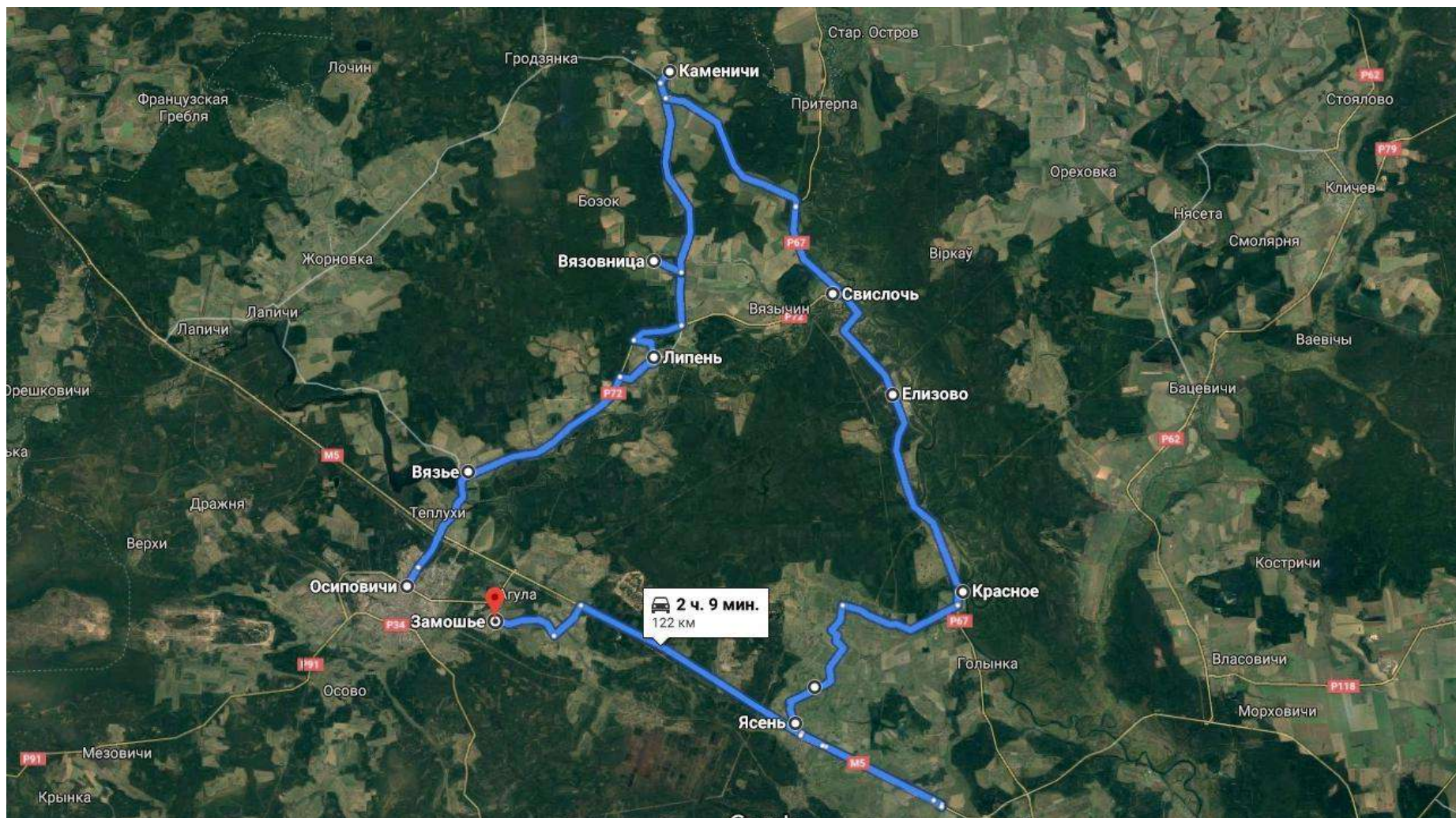

© - станция досортировки

Карта-схема сбора, вывоза ВМР (отходов пластмассы) после раздельного сбора.
Маршрут движения транспорта – 1 среда, 1 экипаж

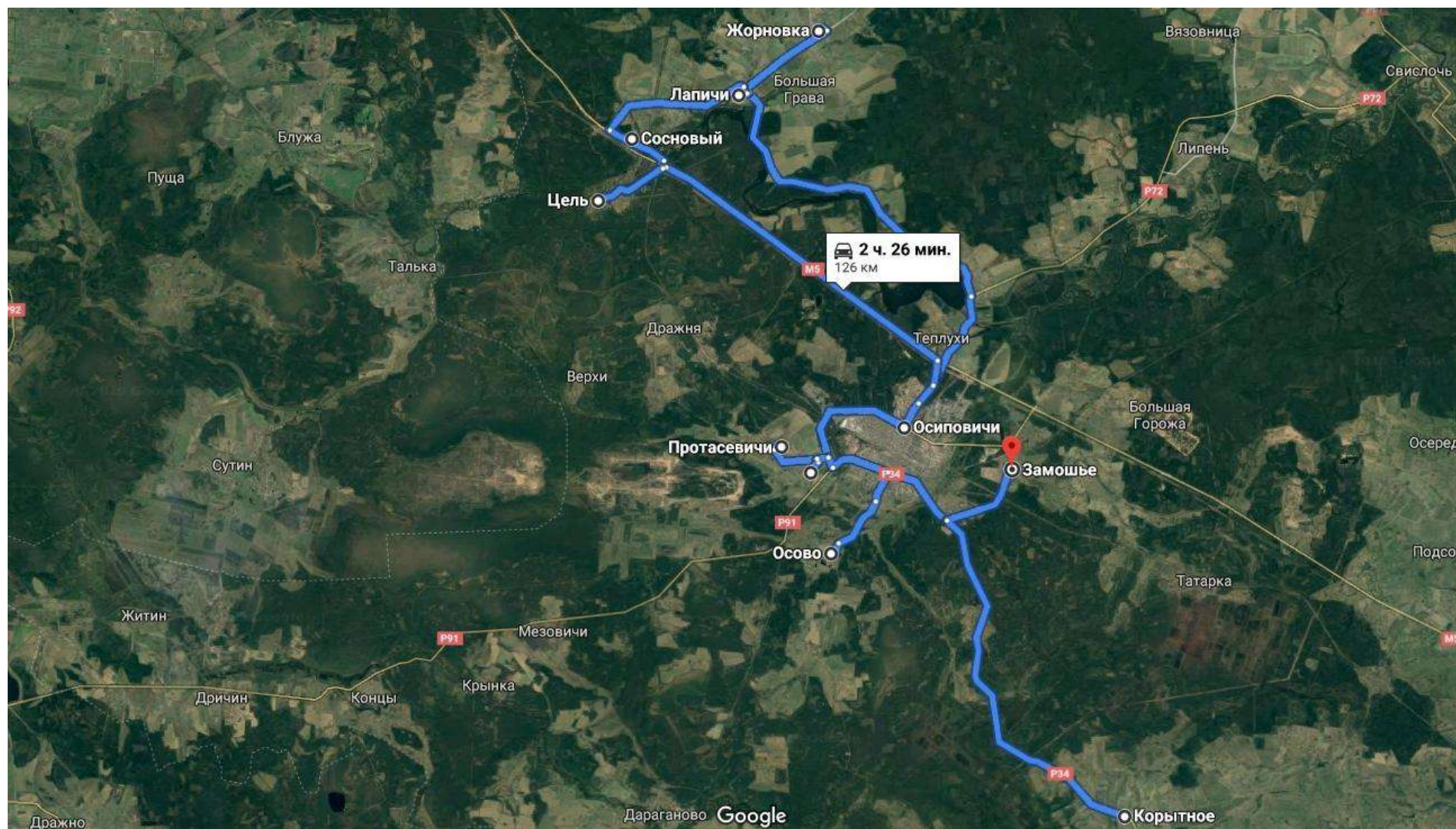

Карта-схема сбора, вывоза ВМР (отходов пластмассы) после раздельного сбора.
Маршрут движения транспорта – 2 среда, 2 экипаж.

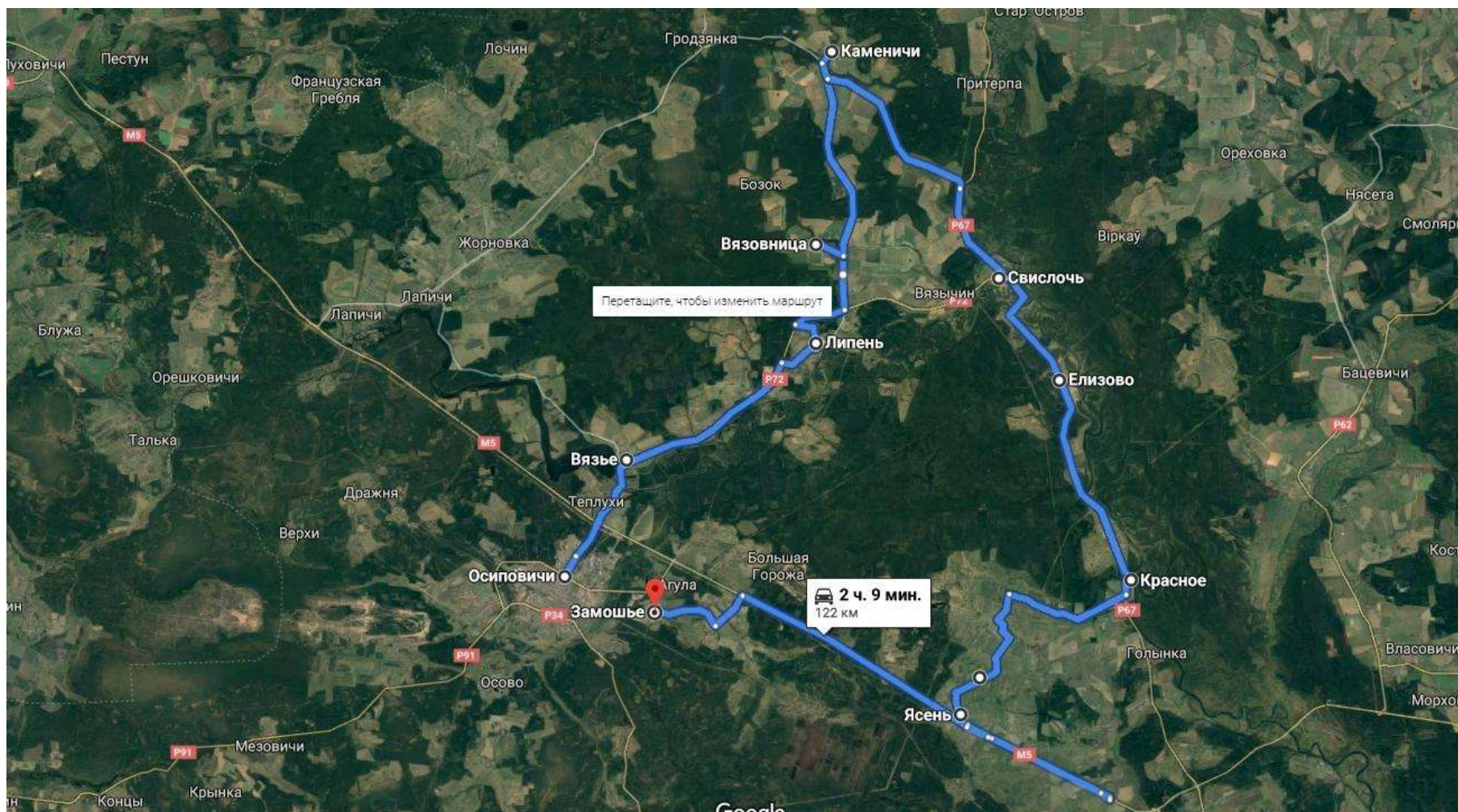

⊙ - станция досортировки

Приложение 4
к схеме обращения с коммунальными отходами, образующимися на территории города Осиповичи и Осиповичского района

Сведения о конкретных днях и промежутках времени следования специального транспорта Осиповичского УКП ЖКХ, осуществляющего вывоз ВМР по аг. Дричин, аг. Великий Бор, аг. Дараганово, аг. Лапичи, аг. Вязье, д. Цель, д. Радутичи Осиповичского района (после установки индивидуальных пластмассовых контейнеров)

№ п/п	Наименование населенных пунктов	Количество домовладений (лиц. счетов)	Количество установленных контейнеров, в том числе для раздельного сбора ВМР	Периодичность вывоза ВМР	Наименование объектов выгрузки ВМР и их месторасположение	Определение конкретных дней и времени следования специального транспорта, осуществляющего вывоз ВМР
1	2	3	5	6	7	8
аг.Вязье						
1	ул. Озерная	5	10/5	1 раз в месяц	Пункт досортировки д. Замошье, Осиповичский р-н	3-я среда 8.00-17.00
2	ул. Гагарина	23	46/23	1 раз в месяц	Пункт досортировки д. Замошье, Осиповичский р-н	3-я среда 8.00-17.00
3	ул. Советская	13	26/13	1 раз в месяц	Пункт досортировки д. Замошье, Осиповичский р-н	3-я среда 8.00-17.00
4	ул. Садовая	21	42/21	1 раз в месяц	Пункт досортировки д. Замошье, Осиповичский р-н	3-я среда 8.00-17.00
5	ул. Богдановича	40	80/40	1 раз в месяц	Пункт досортировки	3-я среда

					д. Замошье, Осиповичский р-н	8.00-17.00
6	ул. Климовича	29	58/29	1 раз в месяц	Пункт досортировки д. Замошье, Осиповичский р-н	3-я среда 8.00-17.00
7	ул. Центральная	8	16/8	1 раз в месяц	Пункт досортировки д. Замошье, Осиповичский р-н	3-я среда 8.00-17.00
8	ул. Магистральная	20	40/20	1 раз в месяц	Пункт досортировки д. Замошье, Осиповичский р-н	3-я среда 8.00-17.00
9	ул. Солнечная	9	18/9	1 раз в месяц	Пункт досортировки д. Замошье, Осиповичский р-н	3-я среда 8.00-17.00
10	ул. Юбилейная	20	40/20	1 раз в месяц	Пункт досортировки д. Замошье, Осиповичский р-н	3-я среда 8.00-17.00
11	ул. Октябрьская	22	44/22	1 раз в месяц	Пункт досортировки д. Замошье, Осиповичский р-он	3-я среда 8.00-17.00
12	ул. Воробья	16	32/16	1 раз в месяц	Пункт досортировки д. Замошье, Осиповичский р-н	3-я среда 8.00-17.00
13	ул. Ленинская	16	32/16	1 раз в месяц	Пункт досортировки д. Замошье, Осиповичский р-н	3-я среда 8.00-17.00
14	ул. Южная	23	46/23	1 раз в месяц	Пункт досортировки д. Замошье, Осиповичский р-н	3-я среда 8.00-17.00
15	ул. Восточная	3	6/3	1 раз в месяц	Пункт досортировки д. Замошье, Осиповичский р-н	3-я среда 8.00-17.00
16	ул. Школьная	11	22/11	1 раз в месяц	Пункт досортировки д. Замошье, Осиповичский р-н	3-я среда 8.00-17.00
17	ул. Молодежная	1	2/1	1 раз в месяц	Пункт досортировки д. Замошье, Осиповичский р-н	3-я среда 8.00-17.00
18	пер. Школьный	2	4/2	1 раз в месяц	Пункт досортировки д. Замошье, Осиповичский р-н	3-я среда 8.00-17.00
ИТОГО		282	564/282			
д. Цель						

19	ул. Партизанская	18	36/18	1 раз в месяц	Пункт досортировки д. Замошье, Осиповичский р-н	3-я пятница 8.00-17.00
20	ул. Коммунистическая	4	8/4	1 раз в месяц	Пункт досортировки д. Замошье, Осиповичский р-н	3-я пятница 8.00-17.00
21	пер-к Партизанский	3	6/3	1 раз в месяц	Пункт досортировки д. Замошье, Осиповичский р-н	3-я пятница 8.00-17.00
ИТОГО		25	50/25			
д. Радутичи						
22	ул. Красная	32	64/32	1 раз в месяц	Пункт досортировки д. Замошье, Осиповичский р-н	4-й четверг 8.00-17.00
23	ул. Ленинская	49	98/49	1 раз в месяц	Пункт досортировки д. Замошье, Осиповичский р-н	4-й четверг 8.00-17.00
24	ул. Молодежная	50	100/50	1 раз в месяц	Пункт досортировки д. Замошье, Осиповичский р-н	4-й четверг 8.00-17.00
25	ул. Новая	23	46/23	1 раз в месяц	Пункт досортировки д. Замошье, Осиповичский р-н	4-й четверг 8.00-17.00
26	ул. Садовая	27	54/27	1 раз в месяц	Пункт досортировки д. Замошье, Осиповичский р-н	4-й четверг 8.00-17.00
ИТОГО		181	362/181			
аг. Великий Бор						
27	ул. Молодежная	14	28/14	1 раз в месяц	Пункт досортировки д. Замошье, Осиповичский р-н	4-я среда 8.00-17.00
28	ул. Октябрьская	6	12/6	1 раз в месяц	Пункт досортировки д. Замошье, Осиповичский р-н	4-я среда 8.00-17.00
29	ул. Первомайская	8	16/8	1 раз в месяц	Пункт досортировки д. Замошье, Осиповичский р-н	4-я среда 8.00-17.00
30	ул. Пролетарская	33	66/33	1 раз в месяц	Пункт досортировки д. Замошье, Осиповичский р-н	4-я среда 8.00-17.00
ИТОГО		61	122/61			

аг. Лапичи						
31	ул. Новая	13	26/13	1 раз в месяц	Пункт досортировки д. Замошье, Осиповичский р-н	3-я среда 8.00-17.00
32	ул. Октябрьская	45	90/45	1 раз в месяц	Пункт досортировки д. Замошье, Осиповичский р-н	3-я среда 8.00-17.00
33	ул. Песчаная	3	6/3	1 раз в месяц	Пункт досортировки д. Замошье, Осиповичский р-н	3-я среда 8.00-17.00
34	ул. Гродзянская	27	54/27	1 раз в месяц	Пункт досортировки д. Замошье, Осиповичский р-н	3-я среда 8.00-17.00
35	ул. Садовая	10	20/10	1 раз в месяц	Пункт досортировки д. Замошье, Осиповичский р-н	3-я среда 8.00-17.00
36	ул. Советская	3	6/3	1 раз в месяц	Пункт досортировки д. Замошье, Осиповичский р-н	3-я среда 8.00-17.00
37	ул. Юбилейная	14	28/14	1 раз в месяц	Пункт досортировки д. Замошье, Осиповичский р-н	3-я среда 8.00-17.00
38	ул. Набережная	21	42/21	1 раз в месяц	Пункт досортировки д. Замошье, Осиповичский р-н	3-я среда 8.00-17.00
39	ул. Колхозная	25	50/25	1 раз в месяц	Пункт досортировки д. Замошье, Осиповичский р-н	3-я среда 8.00-17.00
40	ул. Зареченская	27	54/27	1 раз в месяц	Пункт досортировки д. Замошье, Осиповичский р-н	3-я среда 8.00-17.00
41	ул. Газовиков	27	54/27	1 раз в месяц	Пункт досортировки д. Замошье, Осиповичский р-н	3-я среда 8.00-17.00
ИТОГО		215	430/215			
аг. Дричин						
42	ул. Советская	35	70/35	1 раз в месяц	Пункт досортировки д. Замошье, Осиповичский р-н	4-я среда 8.00-17.00
43	ул. Речная	6	12/6	1 раз в месяц	Пункт досортировки	4-я среда

					д. Замошье, Осиповичский р-н	8.00-17.00
44	ул. Бережницкая	6	12/6	1 раз в месяц	Пункт досортировки д. Замошье, Осиповичский р-н	4-я среда 8.00-17.00
45	ул. Первомайская	13	26/13	1 раз в месяц	Пункт досортировки д. Замошье, Осиповичский р-н	4-я среда 8.00-17.00
46	ул. Строительная	15	30/15	1 раз в месяц	Пункт досортировки д. Замошье, Осиповичский р-н	4-я среда 8.00-17.00
47	ул. Школьная	5	10/5	1 раз в месяц	Пункт досортировки д. Замошье, Осиповичский р-н	4-я среда 8.00-17.00
ИТОГО		80	160/80			
аг.Дараганово						
45	ул. Поселок Школьный	41	82/41	1 раз в месяц	Пункт досортировки д. Замошье, Осиповичский р-н	4-й четверг 8.00-17.00
46	ул. Советская	7	14/7	1 раз в месяц	Пункт досортировки д. Замошье, Осиповичский р-н	4-й четверг 8.00-17.00
47	ул. Привокзальная	16	32/16	1 раз в месяц	Пункт досортировки д. Замошье, Осиповичский р-н	4-й четверг 8.00-17.00
48	ул. Птушицкая	8	16/8	1 раз в месяц	Пункт досортировки д. Замошье, Осиповичский р-н	4-й четверг 8.00-17.00
49	ул. Дорожная	9	18/9	1 раз в месяц	Пункт досортировки д. Замошье, Осиповичский р-н	4-й четверг 8.00-17.00
50	ул. Бобруйская	34	68/34	1 раз в месяц	Пункт досортировки д. Замошье, Осиповичский р-н	4-й четверг 8.00-17.00
51	ул. Лесная	12	24/12	1 раз в месяц	Пункт досортировки д. Замошье, Осиповичский р-н	4-й четверг 8.00-17.00
52	ул. Мельничная	34	68/34	1 раз в месяц	Пункт досортировки д. Замошье, Осиповичский р-н	4-й четверг 8.00-17.00
53	ул. Надречная	38	76/38	1 раз в месяц	Пункт досортировки д. Замошье, Осиповичский р-н	4-й четверг 8.00-17.00

54	ул. Почтовая	16	32/16	1 раз в месяц	Пункт досортировки д. Замошье, Осиповичский р-н	4-й четверг 8.00-17.00
55	ул. Новая	6	12/6	1 раз в месяц	Пункт досортировки д. Замошье, Осиповичский р-н	4-й четверг 8.00-17.00
56	ул. Амбулаторная	14	28/14	1 раз в месяц	Пункт досортировки д. Замошье, Осиповичский р-н	4-й четверг 8.00-17.00
57	ул. Чепурнова	32	64/32	1 раз в месяц	Пункт досортировки д. Замошье, Осиповичский р-н	4-й четверг 8.00-17.00
ИТОГО		267	534/267			
ВСЕГО		1111	2222/1111			

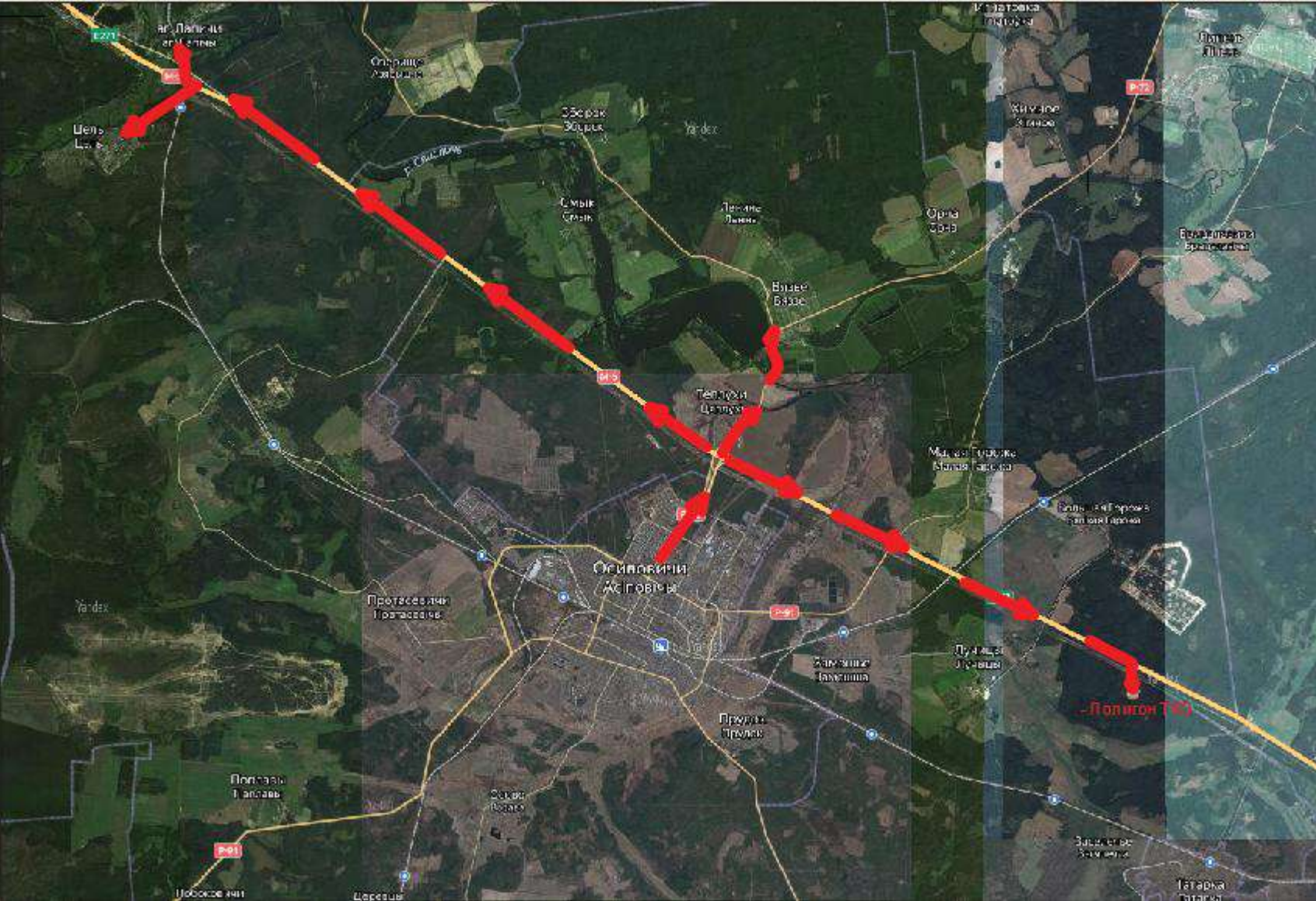

Приложение 5
к схеме
обращения с
коммунальными отходами,
образующимися на
территории города
Осиповичи и
Осиповичского района

Информационные памятки о порядке обращения
с коммунальными отходами

В целях информирования населения Осиповичского района о порядке сбора, временного хранения и удаления твердых коммунальных отходов среди населения необходимо постоянно распространять памятки о порядке обращения с коммунальными отходами и входящими в их состав вторичными материальными ресурсами, а также крупногабаритными отходами.

Памятка 1

Уважаемые жители и гости нашего района!

Обращаем Ваше внимание на то, что в районе функционирует система раздельного сбора Вторичных Материальных Ресурсов и смешанных коммунальных отходов!

Раздельно собранные Вторичные Материальные Ресурсы, это ресурсы, пригодные для их вторичного использования и производства товаров и упаковки для Вашего использования! Таким образом экономятся природные ресурсы Нашей страны и планеты, и уменьшаются объемы загрязнения окружающей среды коммунальными отходами! Собирая Вторичные Материальные Ресурсы и смешанные коммунальные отходы, Вы не только соблюдаете законодательство Нашей страны, но и помогаете Нашей окружающей среде оставаться чистой, и сохраняете ее для наших потомков!

Давайте собирать мусор раздельно!



Что в какой контейнер?

Бумага	Пластик	Стекло
--------	---------	--------

Удалите пластиковые вставки, скотч

Удалите остатки содержимого. Мыть необязательно!

- ✓ Картон
- ✓ Офисная бумага
- ✓ Газеты, журналы, календари
- ✓ Книги
- ✓ Тетради, блокноты
- ✓ Контейнеры для яиц из картона
- ✓ Втулки от туалетной бумаги, полотенце
- ✓ Бумажные пакеты и коробки от продуктов

- ✗ Одноразовая посуда
- ✗ Чеки
- ✗ Факсы
- ✗ Загрязнённая бумага
- ✗ Фотографии
- ✗ Салфетки, туалетная бумага, полотенца

- ✓ Пластик с маркировкой



Кроме тонкой пластиковой упаковки (от чипсов, конфет)

- ✓ Пакеты
- ✓ Упаковка тетра-пак
Перерабатывается частично!
- ✓ Плотная полиэтиленовая плёнка
- ✓ Консервные и алюминиевые банки
- ✓ Пенопласт



Как сократить количество отходов пластика?

- 1 Покупать товары в свою упаковку или наразвес.
- 2 Покупать в бумажной упаковке.
- 3 Выбирать продукты в упаковке с большим объёмом.

Больше советов на ECOIDEA.BY

Остались вопросы?
Перезагрузи страницу!



Куда сдавать?

- Контейнеры для бумаги во дворах
- Общий контейнер для вторсырья
- Зелёные контейнеры «Макулатура»
- Приёмные пункты - greenmap.by

- Контейнеры для пластика во дворах
- Общий контейнер для вторсырья
- Приёмные пункты - greenmap.by

- Контейнеры для стекла во дворах
- Общий контейнер для вторсырья
- Приёмные пункты - greenmap.by

Памятка 3

«Уважаемые жители нашего района!

График удаления коммунальных отходов установлен, чтобы своевременно очищать контейнеры и не допускать их переполнения.

График утвержден администрацией района и подлежит соблюдению коммунальными службами.

Ознакомиться с графиком вывоза отходов можно зайдя на сайт местных органов исполнительной и распорядительной власти.

Крупногабаритные отходы собираются на площадках для временного хранения крупногабаритных отходов и вывозятся согласно установленному графику.

Информацию о функционирующих приемно-заготовительных пунктах Вы можете найти на сайте местных органов исполнительной и распорядительной власти».

Памятка 4

«Уважаемые жители и гости нашего района!

Во избежание загрязнения окружающей среды коммунальными отходами, информацию о местах расположения мест временного хранения коммунальных отходов Вы можете найти на сайте местных органов исполнительной и распорядительной власти!

Актуальная территориальная схема обращения с коммунальными отходами также находится в организации, осуществляющей обращение с отходами на Вашей административно-территориальной единице (населенном пункте).

Давайте будем грамотными по отношению к системе сбора и удаления коммунальных отходов».

СОВЕТЫ

ПО ВЫБОРУ УПАКОВКИ

ОТДАВАЙТЕ ПРЕДПОЧТЕНИЕ ТОВАРАМ
С МЕНЬШИМ КОЛИЧЕСТВОМ УПАКОВКИ



ВЫБИРАЙТЕ ТОВАРЫ В
УПАКОВКЕ ИЗ ВТОРСЫРЬЯ



ПОКУПАЙТЕ ПРОДУКТЫ
БОЛЬШЕГО ОБЪЕМА



ОТДАВАЙТЕ ПРЕДПОЧТЕНИЕ ТОВАРАМ В
ПЕРЕРАБАТЫВАЕМОЙ УПАКОВКЕ



НОСИТЕ С СОБОЙ МНОГОРАЗОВУЮ
МАТЕРЧАТУЮ СУМКУ, ЧТОБЫ НЕ ПОКУПАТЬ
ПОСТОЯННО ПОЛИЭТИЛЕНОВЫЕ ПАКЕТЫ



ВЫБИРАЙТЕ ТОВАРЫ С ЭКОЛОГИЧЕСКОЙ
МАРКИРОВКОЙ, УКАЗЫВАЮЩЕЙ НА
ВОЗМОЖНОСТЬ ПЕРЕРАБОТКИ



МОО "Экопроект-Партнерство"

Издано при финансовой поддержке некоммерческой организации "ISAR, Inc." (США) в РФ.

